ABONO
30€
+ GASTOS DE GESTION
ACCESO DIARIO
5€
METRÓPOLI
GIJÓN
DEL 1 DE JULIO
AL 10 DE JULIO 2022
RECINTO FERIAL LUIS ADARO
#VOLVEMOSCONTODO
ENTRADAS Y ABONOS A LA VENTA
www.metropoligijon.com
METRÓPOLI
2022

METRÓPOLI
GIJÓN
DEL 1 AL 10 DE JULIO 2022
RECINTO FERIAL LUIS ADARO
BIZARRAP · CALAMARO
LOQUILLO · BERET
RULO "NOCHES DE FUGA Y CONTRABANDO"
TABURETE · MARLON · USN FREESTYLE
QUEVEDO · PTAZETA · BEJO · DELAPORTE
BELY BASARTE · POL 3.14 · RAPSUSKLEI
LAS NINYAS DEL CORRO · TIGRE Y DIAMANTE · SEXY ZEBRAS
JUACKO · ISAAC CORRALES · DUDI · M. FERRERO
VIUDA · VICTXRIA TXRMENTA
SPECIAL CLOSING
BRESH
EXPOS
Barbie
YO FUÍ A EGB
La Expo
POP!
ROCK ROLL COLLECTION
COMIC CON
K-POP CONFERENCE
COSPLAY · YOUTUBERS · METROLUDIK
EXPOSICIONES · AUTORES Y ACTORES
MÁS CONTENIDOS
INTERNATIONAL TATTOO EXPO
ZOMBIE SURVIVAL · E-GAMES · HUMOR
ZONA GASTRO · ZONA HOSTELERÍA DE GIJÓN
MARKET COMERCIO DE GIJÓN · CINE Y TV
ENTRADAS Y ABONOS A LA VENTA
www.metropoligijon.com
METRÓPOLI
2022
Gijón | Divertia
ALIMERKA
HEINEKEN
BRUGAL

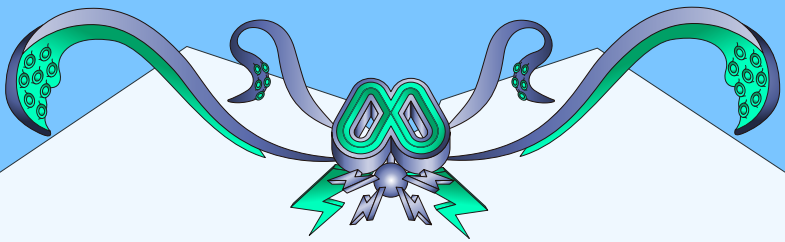

*Bienvenidos, bienvenidos de nuevo.*

Los goznes de estas puertas tras dos años en silencio vuelven a abrirse. No sin dificultades, obviamente con el esfuerzo de cada persona, gnomo, súcubo, ente o ánima que cuida este santo territorio.

Cada año abrimos estas puertas hablando de lo que ofrecemos, con un resumen sobre esto y lo otro, y lo de más allá... este año no; este año hablaremos **de tí**, y de ti también, y de tu amigo, de la prima de tu amigo y del amigo de tu prima, y no te olvides de esos hermanos siameses que nunca tuviste la oportunidad de conocer, al menos a uno de ellos... hemos pasado dos años ¿dos ya? Sometidos a un nuevo orden mundial, lo que antes en Metrópoli creábamos para divertirnos, saltó la valla y tomó la tierra como un *Stranger Things* barato por culpa de un murciélago chino, en serio?

Metrópoli ha saltado la valla y ha tomado el mundo, hemos vuelto a dominar a la bestia entre aplausos a las ocho de la tarde, los que salían a correr a lo zorro, los de las fiestas clandestinas, intervenciones de un santo varón que mezclaba las almendras con una pandemia, nos ha costado verbalizarlo y aceptar el uso de la mascarilla como otro elemento más de nuestro outfit de diario, no ha sido fácil amigos, no ha sido fácil...

Esta vez más que nunca y pensando en el primer paso, palabra, punto de apoyo para avanzar desde la dirección de esta cosa con vida propia que es Metrópoli estáis vosotros, los que lo hacéis real, la gasolina o diésel, que cada vez es más cara, por otro lado, pero en vuestro caso de manera altruista venís y llenáis de energía esta bola de Tesla que somos nosotros en conjunto, sois la energía que sustenta cada acción que se desarrolla entre los muros de este imaginario, sois la razón por la que seguimos remando, el viento que lleva nuestras naves de vuelta a Ítaca...

Decían que el astronauta con más mala suerte del mundo fue *Yuri Gagarin* porque dio diecisiete vueltas a la tierra y volvió a caer en Rusia, el tablero de juego está raro y feo, esto hace que cuando nos miremos ahora al espejo debamos pensar quiénes somos, quiénes queremos ser y así tomar elecciones para ser buenos vecinos, no el cabrón del cuarto que hace lo que tú sabes que hace, aunque tú seas ese cabrón, ¿no? Sí, sé que eres tú.

Metrópoli ha vuelto a abrir sus puertas para empezar de nuevo, somos el meridiano cero, somos el alpha, la "ñalgada" de la comadrona que hace que tomes tu primera bocanada de aire. Y lo haremos juntos.

Somos nosotros y estamos aquí, para ti. **Todos somos Metrópoli.**

METRÓPOLI
2022

El Corte Inglés

EN

# METRÓPOLI 2022

METRÓPOLI COMIC CON

DEL 7 AL 10 DE JULIO

# ÍNDICE


PROGRAMACIÓN POR DÍAS
PÁGINAS 6 - 15

MÚSICA
PÁGINAS 17 - 29

ESPECTÁCULOS
PÁGINAS 30 - 33

EXPOSICIONES
PÁGINAS 34 - 41

COMIC CON
PÁGINAS 43 - 57

COSPLAY
PÁGINAS 59 - 62

MARKET
PÁGINAS 64 - 71

FOODTRUCK
PÁGINAS 73 - 80

VÍDEOJUEGOS
PÁGINAS 82 - 88

METROPOLITANAS
PÁGINAS 89 - 91

# PROGRAMACIÓN POR DÍAS

## VIERNES 1 DE JULIO

| HORA | LUGAR | ACTIVIDAD |
|---|---|---|
| 17:00h a 22:00h | Pabellón Principado de Asturias | Expo "Qué Pop! Soy?" |
| 17:00h a 22:00h | Pabellón Sabadell | Exposición Rock and Roll Collection |
| 17:00h a 22:00h | Pabellón de Asturias | Tattoo Expo |
| 17:00h a 22:00h | Palacio de Congresos. Sala de Columnas | Expo Barbie |
| 17:00h a 22:00h | Pabellón Unicaja Banco | Videojuegos / Realidad Virtual |
| 17:00 a cierre | Zona Market | Taller de Hama Beads (GRATUITO) |
| 17:00 a cierre | Zona Market | Pintacaras y tatuajes de purpurina |
| De 17:15 a 18:15 | Zona Market Art Espacio 2 | Pinta tu camiseta personalizada (GRATUITO) |
| De 17:30 a 19:30 | Zona Market Art Espacio 1 | Taller de iniciación al carboncillo (GRATUITO) |
| 18:00 | Zona Market | Pulseras de purpurina |
| 18:00 | Anfiteatro | Metropolitanas: *Pretty and olé* - Charla y Meet and greet |
| 18:30 | Zona Market | Pulseras de purpurina |
| De 18:30 a 19:30 | Zona Market Art Espacio 2 | Turno 1: Pinta tu camiseta recuerdo de Metrópoli |
| 19:00 | Zona Market | Llévate tu inicial |
| 19:30 | Zona Market | Llévate tu inicial |
| De 19:30 a 21:30 | Zona Market Art Espacio 1 | Taller de acuarela |
| De 19:45 a 20:45 | Zona Market Art Espacio 2 | Turno 2: Pinta tu camiseta recuerdo de Metrópoli |
| 21:00 | Escenario Thunder Bitch | Bely Basarte |
| 22:30 | Escenario El Águila | Ptazeta |

## SÁBADO 2 DE JULIO

| HORA | LUGAR | ACTIVIDAD |
|---|---|---|
| 12:00h a 22:00h | Pabellón Principado de Asturias | Expo "Qué Pop! Soy?" |
| 12:00h a 22:00h | Pabellón Sabadell | Exposición Rock and Roll Collection |
| 12:00h a 22:00h | Pabellón de Asturias | Tattoo Expo |
| 12:00h a 22:00h | Palacio de Congresos. Sala de Columnas | Expo Barbie |
| De 12:00 a 13:00 | Zona Market Art Espacio 2 | Pinta tu camiseta personalizada (GRATUITO) |
| De 12:00 a 14:30 y de 16:30 a cierre | Zona Market | Taller de Hama Beads (GRATUITO) |
| De 12:00 a 14:30 y de 16:30 a cierre | Zona Market | Pintacaras y tatuajes de purpurina |
| 17:00h a 22:00h | Pabellón Unicaja Banco | Videojuegos / Realidad Virtual |
| De 12:30 a 14:30 | Zona Market Art Espacio 1 | Taller de bordado. |
| 13:00 | Zona Market | Diver - chapas |
| De 13:15 a 14:15 | Zona Market Art Espacio 2 | Pinta tu postal de Gijón en acuarela |
| 13:30 | Zona Market | Diver - chapas |
| 14:00 | Zona Market | Diver - chapas |
| De 16:00 a 17:00 | Zona Market Art Espacio 2 | Pinta tu postal de Gijón (GRATUITO) |
| De 16:00 a 18:00 | Zona Market Art Espacio 1 | Manualidades para peques e intergeneracionales |
| 17:00h a 22:00h | Pabellón Unicaja Banco | Videojuegos / Realidad Virtual |
| De 17:15 a 18:15 | Zona Market Art Espacio 2 | Pinta la portada del disco de los cantantes/grupos que tocan ese día |
| 18:00 | Zona Market | Tortucakes ( taller gastro) |
| 18:00 | Anfiteatro | Chicle de Fresa dolls/ entrevista con Jorge Alonso LA HISTORIA JAMÁS CONTADA DE BARBIE |
| 18:30 | Zona Market | Tortucakes ( taller gastro) |
| De 18:30 a 19:30 | Zona Market Art Espacio 2 | Pinta tu postal de Gijón en acuarela |
| 19:00 | Anfiteatro | Metropolitanas: Alicia G. García "Cuando sobrevivir es lo más importante" / con Verónica García - Peña |
| 19:00 | Zona Market | Dulce Sushi ( gominolas) |
| 19:30 | Zona Market | Dulce Sushi ( gominolas) |
| 20:00 | Anfiteatro | Metropolitanas: Paula Marín "El eterno sindrome de la impostora" entrevista de jorge Alonso |
| 20:00 | Auditorio | 1º PASE: Floro #GijónSeMueve Cortometraje |
| 21:00 | Auditorio | 2º PASE: Floro #GijónSeMueve Cortometraje |
| De 19:30 a 21:00 | Zona Market Art Espacio 1 | Taller de iniciación al pastel (GRATUITO) |
| De 19:45 a 21:15 | Zona Market Art Espacio 2 | Pinta una figura de Rol |
| 21:00 | Escenario Thunder Bitch | Rapsusklei |
| 22:30 | Escenario El Águila | Loquillo |

# PROGRAMACIÓN POR DÍAS

## DOMINGO 3 DE JULIO

| HORA | LUGAR | ACTIVIDAD |
|---|---|---|
| 12:00h a 22:00h | Pabellón Principado de Asturias | Expo "Qué Pop! Soy?" |
| 12:00h a 22:00h | Pabellón Sabadell | Exposición Rock and Roll Collection |
| 12:00h a 22:00h | Pabellón de Asturias | Tattoo Expo |
| 12:00h a 22:00h | Palacio de Congresos. Sala de Columnas | Expo Barbie |
| De 12:00 a 13:00 | Zona Market Art Espacio 2 | Realiza tu muñeco personalizado con material reciclado (GRATUITO) |
| De 12:00 a 14:30 y de 16:30 a cierre | Zona Market | Taller de Hama Beads (GRATUITO) |
| De 12:00 a 14:30 y de 16:30 a cierre | Zona Market | Pintacaras y tatuajes de purpurina |
| 17:00h a 22:00h | Pabellón Unicaja Banco | Videojuegos / Realidad Virtual |
| De 12:30 a 14:30 | Zona Market Art Espacio 1 | Iniciación al carboncillo (GRATUITO) |
| 13:00 | Zona Market | Diver - chapas |
| De 13:15 a 14:15 | Zona Market Art Espacio 2 | Pinta tu postal de Gijón en acuarela |
| 13:30 | Zona Market | Diver - chapas |
| 14:00 | Zona Market | Diver - chapas |
| De 16:00 a 17:00 | Zona Market Art Espacio 2 | Realiza tu muñeco personalizado con material reciclado (GRATUITO) |
| De 16:00 a 18:00 | Zona Market Art Espacio 1 | Ilustración botánica con acuarela |
| 17:00h a 22:00h | Pabellón Unicaja Banco | Videojuegos / Realidad Virtual |
| De 17:15 a 18:15 | Zona Market Art Espacio 2 | Pinta tu camiseta recuerdo de Metrópoli |
| 18:00 | Zona Market | Tortucakes ( taller gastro) |
| 18:30 | Zona Market | Tortucakes ( taller gastro) |
| De 18:30 a 19:30 | Zona Market Art Espacio 2 | Pinta la portada del disco de los cantantes/grupos que tocan ese día |
| 19:00 | Zona Market | Dulce Sushi ( gominolas) |
| 19:30 | Zona Market | Dulce Sushi ( gominolas) |
| De 19:30 a 22:00 | Zona Market Art Espacio 1 | Taller de iniciación al pastel (GRATUITO) |
| De 19:45 a 21:15 | Zona Market Art Espacio 2 | Pinta tu camiseta recuerdo de Metrópoli |
| 21:00 | Auditorio | David Suárez: "La misma mierda por última vez" |
| 21:00 | Escenario Thunder Bitch | Victxria Txrmenta |
| 22:30 | Escenario El Águila | Quevedo |
| 23:30 | Escenario El Águila | Bizarrap |

## LUNES 4 DE JULIO

| HORA | LUGAR | ACTIVIDAD |
|---|---|---|
| 17:00h a 22:00h | Pabellón Principado de Asturias | Expo "Qué Pop! Soy?" |
| 17:00h a 22:00h | Pabellón Sabadell | Exposición Rock and Roll Collection |
| 17:00h a 22:00h | Palacio de Congresos. Sala de Columnas | Expo Barbie |
| 17:00h a 22:00h | Pabellón Unicaja Banco | Videojuegos / Realidad Virtual |
| 17:00 a cierre | Zona Market | Taller de Hama Beads (GRATUITO) |
| 17:00 a cierre | Zona Market | Pintacaras y tatuajes de purpurina |
| De 17:00 a 18:00 | Zona Market Art Espacio 1 | Turno 1: Iniciación al pastel (GRATUITO) |
| De 17:15 a 18:15 | Zona Market Art Espacio 2 | Pinta tu camiseta personalizada (GRATUITO) |
| 18:00 | Zona Market | Pulseras de porpurina |
| 18:30 | Zona Market | Pulseras de purpurina |
| De 18:30 a 19:30 | Zona Market Art Espacio 1 | Turno 2: Iniciación al pastel (GRATUITO) |
| De 18:30 a 19:30 | Zona Market Art Espacio 2 | Pinta tu camiseta recuerdo de Metrópoli |
| 19:00 | Zona Market | Llévate tu inicial |
| 19:30 | Zona Market | Llévate tu inicial |
| De 19:45 a 21:15 | Zona Market Art Espacio 2 | Pinta la portada del disco de los cantantes/gr que tocan ese día |
| De 20:00 a 21:30 | Zona Market Art Espacio 1 | Taller de pendientes de macramé |
| 21:00 | Escenario Thunder Bitch | Pol 3.14 |
| 22:30 | Escenario El Águila | Marlon |

# PROGRAMACIÓN POR DÍAS

## MARTES 5 DE JULIO

| HORA | LUGAR | ACTIVIDAD |
|---|---|---|
| 17:00h a 22:00h | Pabellón Principado de Asturias | Expo "Qué Pop! Soy?" |
| 17:00h a 22:00h | Pabellón Sabadell | Exposición Rock and Roll Collection |
| 17:00h a 22:00h | Palacio de Congresos. Sala de Columnas | Expo Barbie |
| 17:00h a 22:00h | Pabellón Unicaja Banco | Videojuegos / Realidad Virtual |
| 17:00 a cierre | Zona Market | Taller de Hama Beads (GRATUITO) |
| 17:00 a cierre | Zona Market | Pintacaras y tatuajes de purpurina |
| De 17:00 a 18:00 | Zona Market Art Espacio 2 | Pinta tu postal de Gijón en acuarela |
| De 17:00 a 19:00 | Zona Market Art Espacio 1 | Pintura textil |
| 18:00 | Zona Market | Cariocas |
| De 18:15 a 19:15 | Zona Market Art Espacio 2 | Pinta la portada del disco de los cantantes/gr tocan ese día |
| 18:30 | Zona Market | Cariocas |
| 19:00 | Zona Market | Molinillo de viento |
| 19:30 | Zona Market | Molinillo de viento |
| De 19:30 a 22:00 | Zona Market Art Espacio 1 | Taller de iniciación al carboncillo (GRATUITO) |
| De 19:45 a 21:15 | Zona Market Art Espacio 2 | Pinta una figura de Rol |
| 21:00 | Escenario Thunder Bitch | Sexy Zebras |
| 22:30 | Escenario El Águila | Calamaro |

## MIÉRCOLES 6 DE JULIO

| HORA | LUGAR | ACTIVIDAD | |
|---|---|---|---|
| 17:00h a 22:00h | Pabellón Principado de Asturias | Expo "Qué Pop! Soy?" | |
| 17:00h a 22:00h | Pabellón Sabadell | Exposición Rock and Roll Collection | |
| 17:00h a 22:00h | Palacio de Congresos. Sala de Columnas | Expo Barbie | |
| 17:00h a 22:00h | Pabellón Unicaja Banco | Videojuegos / Realidad Virtual | |
| De 17:00 a 18:30 | Zona Market Art Espacio 1 | Lettering | Adultos y niñ@s. 8-10 paxs. 25 € (materia |
| De 17:00 a 18:00 | Zona Market Art Espacio 2 | Realiza tu muñeco personalizado con material reciclado (GRATUITO) | Edad: de 6 a 12 años. 10 paxs. |
| 17:00 a cierre | Zona Market | Taller de Hama Beads (GRATUITO) | |
| 17:00 a cierre | Zona Market | Pintacaras y tatuajes de purpurina | |
| 18:00 | Zona Market | Grassin crecepelo | Edad: de 4 a 12 años. |
| De 18:15 a 19:15 | Zona Market Art Espacio 2 | Pinta tu camiseta recuerdo de Metrópoli | Edad: +13 años. 10 paxs. 10€ (Necesaria camiseta blanca). |
| 18:30 | Zona Market | Grassin crecepelo | Edad: de 4 a 12 años. |
| De 19:00 a 22:00 | Zona Market Art Espacio 1 | Creación de terrarios | Adultos y niñ@s a partir de 8 años. 8-10 p (material incluído) |
| 19:00 | Zona Market | Pulseras de purpurina | Edad: de 4 a 12 años. |
| 19:30 | Zona Market | Pulseras de purpurina | Edad: de 4 a 12 años. |
| De 19:30 a 20:30 | Zona Market Art Espacio 2 | Pinta tu postal de Gijón en acuarela | Adultos.10 paxs. 12€. |
| 20:00 | Escenario Thunder Bitch | Viuda | |
| 21:00 | Escenario Thunder Bitch | Tigre y Diamante | |
| 22:30 | Escenario El Águila | Taburete | |

# PROGRAMACIÓN POR DÍAS

## JUEVES 7 DE JULIO

| HORA | LUGAR | ACTIVIDAD | |
|---|---|---|---|
| 17:00h a 22:00h | **Pabellón Principado de Asturias** | Expo "Qué Pop! Soy?" | |
| 17:00h a 22:00h | **Pabellón Sabadell** | Exposición Rock and Roll Collection | |
| 17:00h a 22:00h | **Palacio de Congresos. Sala de Columnas** | Expo Barbie | |
| 17:00h a 22:00h | **Pabellón Unicaja Banco** | Videojuegos / Realidad Virtual | |
| 17:00 a cierre | **Zona market** | Taller de Hama Beads (GRATUITO) | |
| 17:00 a cierre | **Zona market** | Pintacaras y tatuajes de purpurina | |
| 17:00 | **Zona K-Pop** | Mv K-Pop | |
| De 17:00 a 18:00 | **Zona Harry Potter** | Bienvenida y Photocall | Harry Potter os da la Bienvenida al evento y podréis haceros fotos con él en nuestros Photocalls. Todos los públicos. Gratuito. |
| De 17:15 a 18:15 | **Zona Market Art Espacio 2** | Pinta tu camiseta personalizada (GRATUITO) | Edad: de 6 a 12 años. 10 paxs. (Necesaria una camiseta blanca). |
| 17:15 | **Anfiteatro** | Charla Rey Enigma | 45 mins aprox (20 mins charla + preguntas del público) |
| De 17:30 a 19:30 | **Zona Harry Potter** | Taller caja explosión box | A partir de 5 años. Máx. 10 participantes. 5 €. Inscripción 10' antes. |
| 18:00 | **Zona K-Pop** | Trivial kahoot K-Pop | |
| 18:00 | **Pabellón Central** | Chapas de Superhéroes (GRATUITO) | Edad: de 4 a 12 años. |
| 18:00 | **Zona market** | Llévate tu inicial | Edad: de 4 a 12 años. |
| 18:00 | **Zona Harry Potter** | Sombrero seleccionador | Todos los públicos. Gratuito. Inscripción 10' antes. |
| De 18 a 19:30 | **Anfiteatro** | Presentación y firma privada de los comics exclusivos Marvel (Participan Yildiray Cinar, Bernard Chang, Larry Hama, Sergio Dávila y Salva Espín) | Compra Anticipada del Comic |
| De 18:00 a 19:30 | **Zona Talleres** | Taller de Creación de Superhéroes con discapacidad | Todos los públicos. 25 pax aprox. Posibilidad de varias sesiones si hay más gente. |
| 19:00 | **Zona Harry Potter** | Adivina la escena | Todos los públicos. Máx. 10 participantes. Gratuito. Inscripción 10' antes. |
| De 18:00 a 20:30 | **Zona Market Art Espacio 1** | Taller de acuarela (GRATUITO) | Edad: +16 años. 12 paxs. |
| 18:15h | **Zona Ajedrez** | Exhibición partidas rápidas y a la ciega | Jugadores profesionales se medirán contra el Rey Enigma. También podrán apuntarse personas que se quieran retar contra el Rey Enigma en partidas a la ciega, y se ofrecerá un premio de 100€ al que consiga vencerle. |
| 18:30 | **Pabellón Central** | Pintacaras Superhéroes | Edad: de 4 a 12 años. |
| 18:30 | **Zona market** | Llévate tu inicial | Edad: de 4 a 12 años. |
| De 18:30 a 19:30 | **Zona Market Art Espacio 2** | Pinta tu camiseta recuerdo de Metrópoli | Edad: +13 años. 10 paxs. 10€ (Necesaria una camiseta blanca). |
| 19:00 | **Pabellón Central** | Pócimas Secretas | Edad: de 4 a 12 años. |
| 19:00 | **Zona market** | Cariocas | Edad: de 4 a 12 años. |
| 19:00 | **Zona K-Pop** | Random K-Pop Challenge | |
| 19:00 a 3:00 | **Entrada recinto ferial** | Juegos y actividades en el Punto Lila ( Cruz Roja) | Trivial, Pasapalabra, Jenga, Mitos, Espacios de reflexión |
| 30 - 20:30 | **Anfiteatro** | Charla con Yildiray Cinar | |
| De 19:45 a 20:45 | **Zona Harry Potter** | Taller Tarjeta Pop Up | 5 - 12 años. Máx. 10 participantes. 5 €. Inscripción 10' antes. |
| 19:30 | **Pabellón Central** | Pócimas Secretas | Edad: de 4 a 12 años. |
| 19:30 | **Zona market** | Cariocas | Edad: de 4 a 12 años. |
| De 19:45 a 21:15 | **Zona Market Art Espacio 2** | Pinta una figura de Rol | Edad: +13 años. 10 paxs. 15€. |
| 20:00 | **Escenario Comic Con. Pabellón Central** | MagicTwinsLive | Edad: Todos los públicos |
| 20:00 | **Zona Harry Potter** | Cuentacuentos de Beedle el Bardo | Todos los públicos. Gratuito. |
| [illegible] | [illegible] | [illegible] | [illegible] |
| [illegible] | [illegible] | [illegible] | [illegible] |
| [illegible] | [illegible] | [illegible] | [illegible] |
| [illegible] | [illegible] | [illegible] | [illegible] |
| [illegible] | [illegible] | [illegible] | [illegible] |

# PROGRAMACIÓN POR DÍAS

## VIERNES 8 DE JULIO

| HORA | LUGAR | ACTIVIDAD | |
|---|---|---|---|
| 17:00h a 22:00h | Pabellón Principado de Asturias | Expo "Qué Pop! Soy?" | |
| 17:00h a 22:00h | Pabellón Sabadell | Exposición Rock and Roll Collection | |
| 17:00h a 22:00h | Palacio de Congresos. Sala de Columnas | Expo Barbie | |
| 17:00h a 22:00h | Pabellón Unicaja Banco | Videojuegos / Realidad Virtual | |
| 17:00 a cierre | Zona market | Taller de Hama Beads (GRATUITO) | |
| 17:00 a cierre | Zona market | Pintacaras y tatuajes de purpurina | |
| 17:00 | Zona K-Pop | Mv K-Pop | |
| 17:00 a 18:00 | Zona Harry Potter | Bienvenida Harry Potter y Photocall | Todos los públicos. Gratuito. |
| De 17:00 a 18:00 | Zona Market Art Espacio 2 | Pinta tu postal de Gijón (GRATUITO) | 10 paxs. |
| 17:30 a 18:30 | Zona Market | Taller Muñecos amigurumi y ganchillo | |
| 17:30-18:00 | ZONA TALLERES | Taller de Chapas | Todos los públicos. Inscripción en el stand. 20 pax |
| 17:30 - 19:00 | Artist Alley | Firmas Sergio Dávila | |
| De 17:30 a 20:00 | Zona Market Art Espacio 1 | Taller de pastel (GRATUITO) | Edad: Adultos. 12 paxs. (GRATUITO) |
| De 17:30 a 18:30 | Zona Harry Potter | Taller Mini álbum | A partir de 5 años. Máx. 10 participantes. 5 €. Inscripción 10' antes. |
| 17:30 | Escenario Comic Con. Pabellón Central | Charla jóvenes jugadores: "Pero... ¿cómo va a ser divertido el ajedrez?" | todas las edades |
| 18:00 - 19:30 | Artist Alley | Firmas Rafa Sandoval | |
| 18:00 - 19:00 | Anfiteatro | Charla con Jill Thomson | |
| 18:00 a 19:00 | Zona Harry Potter | Quiz, Adivina de quien es esta varita | Todos los públicos. Máx. 15 participantes. Gratuito. Inscripción 10' antes. |
| 18:00 | Pabellón Central | Chapas de Superhéroes ( GRATUITO) | Edad: de 4 a 12 años. |
| 18:00 | Zona market | Grassin crecepelo | Edad: de 4 a 12 años. |
| 18:00 | Zona K-Pop | Trivial kahoot K-Pop | |
| De 18:15 a 19:15 | Zona Market Art Espacio 2 | Pinta la portada del disco de los cantantes/grupos que tocan ese día | Edad: +13 años. 10 paxs. 10€. |
| 18:15-19:15 | ZONA TALLERES | Taller Crea tu Robot | Todas las edades (si menores de 7 años acompañados por un adulto). 17 plazas. Inscripción en Stand Project Droid 90 minutos antes del comienzo del taller hasta llenarse aforo o 5 minutos antes taller. Coste 3 €. Material incluido. |
| 18:30 | Pabellón Central | Pintacaras Superhéroes | Edad: de 4 a 12 años. |
| 18:30 | Tienda Metropoli Comic Con (Frente al AA) | Firmas Enrique Vegas | |
| 18:30 | Zona market | Grassin crecepelo | Edad: de 4 a 12 años. |
| De 18:45 a 20:45 | Zona Harry Potter | Taller Caja Explosión Box | A partir de 5 años. Máx. 10 participantes. 5 €. Inscripción 10' antes. |
| 19:00 - 20:30 | Artist Alley | Firmas Jorge Fornes | |
| 19:00 - 20:00 | Anfiteatro | Charla con David Lloyd | |
| 19:00 a 20:00 | Zona Harry Potter | Taller de creación de chapas | A partir de 8 años. Máx. 12 participantes. 3 €. Inscripción 10' antes. |
| 19:00 | Zona ajedrez | Exhibición de simultáneas. | |
| 19:00 | Pabellón Central | Escudos de las Casas de H. Potter | Edad: de 4 a 12 años. |
| 19:00 | Zona market | Pulseras de purpurina | Edad: de 4 a 12 años. |
| 19:00 | Zona K-Pop | Random K-Pop challenge | |
| 19:00 | Sala Mirador | Metropolitanas: Maria Hesse + Firmas en Fnac | |
| 19:30 | Pabellón Central | Escudos de las Casas de H. Potter | Edad: de 4 a 12 años. |
| 19:30 | Zona market | Pulseras de purpurina | Edad: de 4 a 12 años. |
| 19:30 a 20:30 | Zona Market Art Espacio 2 | Turno 1: Pinta tu camiseta recuerdo de Metrópoli | 10 paxs. 10€ (Necesaria una camiseta blanca). |
| 19:30 a 20:30 | Zona Market | Taller Muñecos amigurumi y ganchillo | |
| 19:30-20:30 | ZONA TALLERES | Taller Cristales Kyber | Todas las edades (si menores de 7 años acompañados por un adulto). 17 plazas. Inscripción en Stand Project Droid 90 minutos antes del comienzo del taller hasta llenarse aforo o 5 minutos antes taller. Coste 3 €. Material incluido. |
| 20:00 - 21:00 | Anfiteatro | Charla con Bernard Chang | |
| 20:00 a 21:00 | Zona Harry Potter | Sombrero Seleccionador | Todos los públicos. Gratuito. |
| De 20:30 a 21:30 | Zona Market Art Espacio 2 | Turno 2: Pinta tu camiseta recuerdo de Metrópoli | 10 paxs. 10€ (Necesaria una camiseta blanca). |
| 20:00 | Auditorio | Daniel Fez y July: "La vida regulinchi" | Edad: Todos los públicos |
| 21:00 a 22:00 | Zona Harry Potter | Trivial y Pociones | Todos los públicos. Gratuito. |
| 20:00 | Escenario Thunder Bitch | M. Ferrero | |
| [illegible] | [illegible] | [illegible] | [illegible] |

# PROGRAMACIÓN POR DÍAS

## SÁBADO 9 DE JULIO

| HORA | LUGAR | ACTIVIDAD |
|---|---|---|
| 12:00h a 22:00h | **Pabellón Sabadell** | Exposición Rock and Roll Collection |
| 12:00h a 22:00h | **Palacio de Congresos. Sala de Columnas** | Expo Barbie |
| De 12:00 a 13:00 | **Zona Market Art Espacio 2** | Pinta tu camiseta personalizada (GRATUITO) |
| De 12:00 a 13:00 | **Zona Harry Potter** | Bienvenida y Photocall |
| De 12:00 a 14:30 y de 16:30 a cierre | **Zona market** | Taller de Hama Beads (GRATUITO) |
| De 12:00 a 14:30 y de 16:30 a cierre | **Zona market** | Pintacaras y tatuajes de purpurina |
| De 12:00 a 14:00 y de 16:00 a cierre | **Zona Ajedrez** | Taller de ajedrez: Zona de juegos para los visitantes, con ayuda y asesoramiento de los monitores. |
| 12:00 | **Zona K-Pop** | Pon tu MV favorito |
| 12:00 | **Escenario Comic Con. Pabellón Central** | Charla de fotografía en casa para cosplayers. |
| 17:00h a 22:00h | **Pabellón Unicaja Banco** | Videojuegos / Realidad Virtual |
| 12:30 a 13:30 | **Zona Market** | Taller Muñecos amigurumi y ganchillo |
| 12:30 a 14:00 | **Anfiteatro** | Maria Hesse presenta "Malas Mujeres" + Firmas en Fnac |
| 12:30 a 14:00 | **Artist Alley** | Firmas y fotos Josh Herdman |
| 12:00 a 14:00 | **Artist Alley** | Firma y fotos Tom Wlaschiha |
| De 12:30 a 14:30 | **Zona Harry Potter** | Taller Explosión Box |
| De 12:30 a 13:30 | **Zona Market Art Espacio 1** | Charla sobre restauración: materiales, técnicas y consejos. |
| De 12:30 a 13:30 | **Zona Ajedrez** | Clase de ajedrez con profesores de la Federación Asturiana |
| 13:00 a 14:00 | **Zona Harry Potter** | Sombrero Seleccionador |
| 13:00 | **Zona market** | FunnyGommy I |
| 13:00 | **Zona K-Pop** | Juego de la silla |
| 13:00 a 14:00 | **Auditorio** | **Encuentro con Bill Hargreaves: Creador de IG88 y mucho más** |
| 13:00-14:00 | **ZONA TALLERES** | Academia Jedi |
| De 13:00 a 14:30 | **Escenario Comic Con. Pabellón Central** | Charla: Tu primer videojuego |
| De 13:15 a 14:15 | **Zona Market Art Espacio 2** | Pinta tu postal de Gijón en acuarela |
| 13:30 | **Zona market** | FunnyGommy II |
| 14:00 a 15:00 | **Zona Harry Potter** | Taller de Pociones |
| 14:00 | **Zona market** | FunnyGommy III |
| 14:00 | **Zona K-Pop** | Trivial K-Pop |
| 15:00 - 17:00 | **Anfiteatro** | Proyección Series Manga |
| 15:45-16:15 | **ZONA TALLERES** | Taller Creación de Sables de Luz |
| De 16:00 a 17:00 | **Zona Market Art Espacio 2** | Realiza tu muñeco personalizado con material reciclado (GRATUITO) |
| De 16:00 a 17:00 | **Zona Ajedrez** | Clase de ajedrez con profesores de la Federación Asturiana |
| 16:00 | **Zona K-Pop** | El juego del calamar |
| 16:00 | **Auditorio** | **Encuentro con Ian McElhinney:De juego de Tronos a Superman** |
| 16:00 a 18:00 | **Artist Alley** | Firmas y fotos Josh Herdman |
| De 16:00 a 18:00 | **Zona Market Art Espacio 1** | Taller de pintura para niñ@s (GRATUITO) |
| 16:15-17:15 | **ZONA TALLERES** | Taller Esgrima Jedi |
| 16:30 | **Escenario Comic Con. Pabellón Central** | Comic Dog: Concurso |
| 16:30 a 17:30 | **Zona Harry Potter** | Tatuajes temporales |
| 17:00 - 18:30 | **Anfiteatro** | 4 maneras de llegar a trabajar para USA: Rafa Sandoval, Jorge Fornes, Salva Espin y Sergio Davila |
| 17:00 - 19:00 | **Zona K-Pop** | Exhibición libre |
| 17:00 a 19:00 | **Escenario Principal** | Concuros Cosplay |
| 17:00h a 22:00h | **Pabellón Unicaja Banco** | Videojuegos / Realidad Virtual |
| 17:15-18:00 | **ZONA TALLERES** | Academia Jedi |
| De 17:15 a 18:15 | **Zona Market Art Espacio 2** | Pinta la portada del disco de los cantantes/grupos que tocan ese día |
| 17:30 a 18:30 | **Zona Market** | Taller Muñecos amigurumi y ganchillo |
| 17:30 | **Zona Ajedrez** | Exhibición de ajedrez a la ciega |
| 17:30 a 18:30 | **Zona Harry Potter** | Torneo de las casas |
| 17:30 a 19:30 | **Artist Alley** | Firmas y fotos Bill Hargreaves |
| 17:30 a 19:30 | **Artist Alley** | Firmas y fotos Ian McElhinney |
| 18:00 a 20:00 | **Artist Alley** | Firma y fotos Tom Wlaschiha |
| 18:00 a 4:30 | **Entrada recinto ferial** | Juegos y actividades en el Punto Lila ( Cruz Roja) |
| 18:00 - 19:00 | **Escenario Comic Con. Pabellón Central** | Charla: Stargate en el mundo real. |
| 18:00-19:00 | **ZONA TALLERES** | Taller de cristales Kyber |

# PROGRAMACIÓN POR DÍAS

## SÁBADO 9 DE JULIO

| HORA | LUGAR | ACTIVIDAD |
|---|---|---|
| 18:00 | Pabellón Central | Chapas de Superhéroes (GRATUITO) |
| 18:00 | Sala Mirador | Dysania Crew: Masterclass de K-Pop |
| 18:00 | Zona market | Diver-meriendas ( gastro) |
| 18:30 | Tienda Metropoli Comic Con (Frente al AA) | Firmas Enrique Vegas |
| 18:30 | Stand Fanc | Firmas de Dani Lagi (Strip Marvel) |
| 18:30 - 19:00 | Anfiteatro | Como hacer un book y trabajar en DC Comics con Paul Kaminski |
| 18:30 - 19:30 | Artist Alley | Firmas Sergio Dávila |
| 18:30 | Auditorio | Charla Josh Heardman |
| 18:30 | Pabellón Central | Pintacaras Superhéroes |
| 18:30 a 19:30 | Zona Harry Potter | Trivial y Pociones |
| 18:30 | Zona market | Diver-meriendas ( gastro) |
| De 18:30 a 19:30 | Zona Market Art Espacio 2 | Pinta tu camiseta recuerdo de Metrópoli |
| 19:00-19:30 | ZONA TALLERES | Taller chapas |
| 19:00 - 20:30 | Artist Alley | Firmas Jorge Fornes |
| 19:00 - 20:30 | Anfiteatro | Encuentro con los actores de Doblaje + firmas: Nikki García, Laura Monedero y David Brau |
| 19:00 | Pabellón Central | Varitas mágicas |
| 19:00 | Zona market | Monstruo-cakes (gastro) |
| 19:00 | Zona K-Pop | Random K-Pop challenge |
| 19:30 - 21:00 | Artist Alley | Firmas Rafa Sandoval |
| 19:30 a 20:30 | Zona Market | Taller muñecos amigurumi y ganchillo |
| De 19:30 a 20:30 | Zona Ajedrez | Clase de ajedrez con profesores de la Federación Asturiana |
| 19:30 | Pabellón Central | Varitas mágicas |
| 19:30-20:30 | ZONA TALLERES | Taller Bandanas Cobra Kai |
| 19:30 a 20:30 | Zona Harry Potter | Taller de Hammas |
| 19:30 | Zona market | Monstruo-cakes (gastro) |
| 19:30 a 21:00 | Sala Mirador | Esto es muy fuerte Doc. Regreso al futuro SPAIN Pedro Torromé embajador de la fundación Michael J. Fox contra el Parkinson |
| De 19:45 a 21:15 | Zona Market Art Espacio 2 | Pinta una figura de Rol |
| 20:00 | Auditorio | Q&A: De Al salir de Clase a Física o Química, pasando por Compañeros |
| 20:00 | Zona K-Pop | Freestyle |
| 20:00 a 20:30 | Artist Alley | Firma y fotos Josh Herdman |
| 20:30 - 21:30 | Anfiteatro | Strip Marvel Talks: Una hora de Dani Lagi hablando con Pilopi Sergio Dávila y Salva Espin sobre Marvel |
| 20:30 a 21:30 | Zona Harry Potter | Hora de juegos de mesa especial Harry Potter |
| 20:30 a 21:30 | Zona Harry Potter | Taller de Varitas |
| 21:00 | Zona K-Pop | Pon tu MV favorito |
| 21:00 | Sala Mirador | Kahoot Dragon Ball |
| 21:00 | Escenario Thunder Bitch | Las Ninyas del Corro |
| 21:15 - 22:00 | Pabellón Central. Stans El Corte Inglés | Firma actores Al salir de clase, Compañeros y Física o Química |
| 21:30 - 23:00?? | Anfiteatro | Proyección Series Manga |
| 22:30 | Escenario El Águila | Beret |

# DOMINGO 10 DE JULIO

| HORA | LUGAR | ACTIVIDAD |
|---|---|---|
| | | Cosplay. |
| 16:00 | Zona K-Pop | Juego del calamar |
| 16:00-16:30 | ZONA TALLERES | Taller creacion de sables de luz |
| De 16:00 a 18:30 | Zona Market Art Espacio 1 | Taller de acuarela y tinta china (GRATUITO) |
| 16:00 | Sala Mirador | Dysania Crew: Masterclass de K-Pop |
| 16:30 | Escenario Comic Con. Pabellón Central | Entrega de premios concurso infantil de dibujo |
| 16:30-17:30 | ZONA TALLERES | Taller de esgrima |
| 16:30 a 17:30 | Zona Harry Potter | Sombrero Seleccionador |
| 16:00 a 18:00 | Artist Alley | Firma y fotos Bill Hargreaves |
| 16:00 a 18:00 | Artist Alley | Firma y fotos Ian McElhinney |
| 16:00 a 19:00 | Artist Alley | Firma y fotos Josh Herdman |
| 17:00 - 18:30 | Anfiteatro | Charla con Ivan Reis |
| 17:00h a 22:00h | Pabellón Unicaja Banco | Videojuegos / Realidad Virtual |
| De 17:00 a 20:00 | Zona Ajedrez | Torneo de ajedrez |
| 17:00 | Sala Mirador | Conferencia Óscar Tahoces " Un Sueño Hecho en Miniatura" |
| De 17:15 a 18:15 | Zona Market Art Espacio 2 | Pinta la portada del disco de los cantantes/grupos que tocan ese día |
| 17:30 a 18:30 | Zona Market | Taller de muñecos amigurumi y ganchillo |
| 17:30 | Escenario Principal | Exhibición Crew K-Pop |
| 17:30 a 20:00 | Escenario Principal | Concurso de Cover Dance |
| 17:30 a 18:30 | Zona Harry Potter | Torneo de las casas |
| 17:30-18:30 | ZONA TALLERES | Taller de Scrap |
| 18:00 | Stand Fnac | |
| 18:00 | Pabellón Central | Chapas de Superhéroes (GRATUITO) |
| 18:00 | Zona market | Diver-meriendas ( gastro) |
| 18:00 | Auditorio | Charla Tom Wlaschiha |
| De 18:15 a 19:15 | Zona Market Art Espacio 2 | Pinta tu postal de Gijón en acuarela |
| 18:30 a 20:00 | Anfiteatro | Charla con Larry Hama |
| 18:30 | Pabellón Central | Pintacaras Superhéroes |
| 18:30 a 19:30 | Zona Harry Potter | Clase de Hechizos, encantamientos y maldiciones |
| 18:30-19:30 | ZONA TALLERES | Taller crea tu robot |
| 18:30 | Zona market | Diver-meriendas ( gastro) |
| 18:30 A 20:00 | Zona Market | Pintacaras (GRATUITO) |
| 19:00 | Pabellón Central | Caretas de Superhéroes |
| 19:00 | Zona market | Monstruo-cakes (gastro) |
| 19:00 a 20:30 | Artist Alley | Firma y fotos Tom Wlaschiha |
| 19:30 | Escenario Comic Con. Pabellón Central | Q&A con los closplayers invitados |
| 19:30 | Pabellón Central | Caretas de Superhéroes |
| 19:30 a 20:30 | Zona Harry Potter | Quiz, Adivina de quien es esta varita |
| 19:30 | Zona market | Monstruo-cakes (gastro) |
| 19:30 a 20:30 | Zona Market | Taller muñecos amigurumi y ganchillo |
| 19:30-20:30 | ZONA TALLERES | Taller cristales kyber |
| De 19:30 a 20:30 | Zona Market Art Espacio 2 | Turno 1: Pinta tu camiseta recuerdo de Metrópoli |
| 20:00 | Zona K-Pop | Freestyle |
| 20:00 - 21:00 | Anfiteatro | MASTERCLASS de Salva Espín. Ilustración estilo Marvel en directo. |
| 20:30 a 21:30 | Zona Harry Potter | Hora de juegos de mesa Especial Harry Potter, ven a divertirte jugando al: Uno, Quién es quién, Doblee... |
| 20:30 | Escenario Principal | SIDE QUEST monólogos frikis by Comedy Con |
| De 20:30 a 21:30 | Zona Market Art Espacio 2 | Turno 2: Pinta tu camiseta recuerdo de Metrópoli |
| 21:00 | Zona K-Pop | Random K-Pop |
| 21:00 | Escenario Thunder Bitch | Bejo |
| 22:30 | Escenario El Águila | Bresh |

JUN JUI AGO SEP

2022

# GIJÓN VERANO

¡CONSULTA Y DESCARGA AQUÍ EL PROGRAMA!

Gijón | Divertido

# MÚSICA

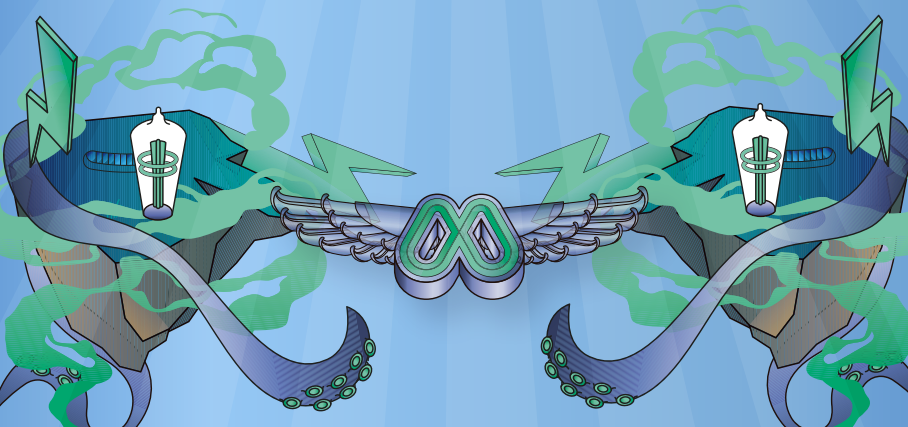

## Viernes 1 julio

### BELY BASARTE

**Escenario Thunder Bitch**
**21:00h**

Bely Basarte pasará por el escenario de Metrópoli para presentar su último trabajo '*Nostalgia*', un EP acompañado de un cortometraje con el que nos permite llegar a una parte más íntima y sentimental. Hace años que comenzó su andadura en el mundo de la música desde que empezó siendo un fenómeno en Youtube.

### JUACKO

Juacko es un DJ y productor musical de Gran Canaria, conocido por sus mezclas de música electrónica con sonidos urbanos. Se considera más productor musical que DJ ya sabe que un buen sonido es el soporte necesario para apuntalar la discografía de un intérprete.

### PTAZETA

**Escenario El Aguila**
**23:00h**

La artista canaria saltó a la fama del panorama musical de nuestro país en plena pandemia, gracias a su tema '*Mami*', una de las canciones nacionales más exitosas de los últimos tiempos. La cantante de trap y rap ya es tendencia en todas las plataformas digitales de España y de a poco se está introduciendo al público Latinoamericano colaborando con artistas como Farina o Bizarrap.

## RAPSUSKLEI

**Escenario Thunder Bitch**
**21:00h**

El zaragozano Rapsusklei, uno de los artistas más importantes de la escena del Rap español y latinoamericano, llega al Festival Metrópoli. El artista, que comenzó cantando en las calles del barrio de la Magdalena de Zaragoza y es conocido por sus letras profundas además de su carismático estilo de soltar versos, promete cautivar a su público en una noche mágica.

## LOQUILLO

**Escenario El Aguila**
**22:30h**

Loquillo traerá a Gijón su nueva gira *'El Rey'* con motivo del estreno de su trigésimo disco *'Diario de una tregua'*, compuesto durante la pandemia. El artista barcelonés, icono de la movida, viene cargado de nuevos temas, acompañados de muchas de sus piezas más conocidas, que prometen hacer temblar el escenario del festival Metrópoli.

## RECYCLED + BIZARRAP

**Escenario El Aguila**
**22:30h**

Recycled J lleva más de 10 años dentro de la escena de la música emergente afianzándose como uno de los artistas con más proyección en nuestro país. Recycled J traza un arco desde el rap más underground e independiente hasta los sonidos más contemporáneos y populares. El de Carabanchel se define por lo ecléctico y lo disruptivo. Ni dentro del rap, del trap, del pop, del R&B..., ni fuera de todos ellos.

**Escenario El Aguila**
**23:00h**

Bizarrap, el artista internacional nominado a los premios Grammy Latinos el pasado año, llega a Gijón El productor y dj argentino de EDM, trap, hip hop y reguetón es conocido por sus BZRP Music Sessions y sus BZRP Freestyle Sessions, que realiza junto a otros artistas como Nicky Jam, Nathy Peluso o Paulo Londra, entre otros.

## Domingo 3 julio

### VICTXRIA TXRMENTA

**Escenario Thunder Bitch**
**21:00h**

La cantante de trap Victoria Tormenta se subirá al escenario de Metrópoli para presentarnos algunos de sus temas, que reivindican el papel de la mujer en el este género musical.

## Lunes 4 julio

### MARLON

**Escenario El Aguila**
**22:30h**

El grupo asturiano compuesto por Adri, Juan y Jorge, ha aprovechado este parón obligado en la gira para componer y preparar nuevas canciones y está deseoso de llegar al escenario de Metrópoli Gijón, para hacer vibrar a sus público con rock con influencias del pop español de los 80 y el pop británico de los 60.

Lunes 4 julio

## POL 3.14

**Escenario Thunder Bitch**
**21:00h**

La popularidad del grupo incrementó tras interpretar sus canciones en la novena temporada de la serie española *Los hombres de Paco*. Las canciones más conocidas de este grupo son *'Lo que no ves'*, seguida de *'Bipolar'*, canción que les llevó al éxito más inmediato tras su aparición en la serie de televisión. Este verano vuelven a la carga con las canciones de siempre y sonidos nuevos que podremos disfrutar en nuestro escenario de Metrópoli.

Martes 5 julio

## SEXY ZEBRAS

**Escenario Thunder Bitch**
**21:00h**

Sexy Zebras, el trío de power rock está presentando los temas de su recién estrenado álbum *'Calle Liberación'* el mejor y más importante de su carrera. Con su *'Jaleo Tour'* harán su parada en el escenario de Metrópoli con melodías redondas que los acercan tanto al rock and roll más encendido como a un pop ultraenérgico.

Martes 5 julio

## ANDRÉS CALAMARO

**Escenario El Aguila**
**22:30h**

Andrés Calamaro se reencuentra con el público asturiano en un concierto indispensable para los amantes de la música del cantante, que es considerado uno de los iconos del rock argentino. Una oportunidad única para disfrutar de su nuevo trabajo, además de poder revivir sus grandes éxitos.

Miércoles 6 julio

## TABURETE

**Escenario El Aguila**
**22:30h**

La banda española pasará por el escenario de Metrópoli Gijón para presentar temas de su último trabajo, además de sus temas de siempre. *'Matadero 5'* es el quinto álbum de Taburete, un título como homenaje al libro del mismo nombre.

## TIGRE Y DIAMANTE + VIUDA

**Thunder Bitch**
**20:00h**

Tigre y Diamante es un grupo gijonés que mezcla en sus temas el garaje, punk y el pop indie con unas letras cargadas de ironía y sarcasmo. Llevan años siendo un referente dentro de la escena underground, con un estilo que recuerdan a las canciones punk de los 70 fusionadas con melodías poperas.

Las cuatro asturianas están llamadas a convertirse en una de las sorpresas musicales del año gracias al lanzamiento de su último trabajo el pasado año con su característica visión del post-punk, una fusión de este género tan de moda con el folklore nacional.

## DELAPORTE

**Escenario Thunder Bitch**
**21:00h**

Este dúo madrileño que combina la música electrónica y pop, debuta en el escenario de Metrópoli Gijón presentando temas de su último disco post pandemia que lleva por nombre *'Abril'*. Delaporte está compuesto por Sandra Delaporte y Sergio Salvi, un proyecto italo-español creado para innovar y descubrir sonidos en la música.

## RULO Y LA CONTRABANDA

**Escenario El Aguila**
**22:30h**

El cántabro Rulo volverá con su Contrabanda a pisar el escenario de Metrópoli Gijón, justo en el año que cumple 25 años en el mundo de la música, y en el que estrena su nuevo trabajo, *'Basado en hechos reales'*, con el que volverá a sorprender a su público.

## DUDI + M. FERRERO

**Escenario Thunder Bitch**
**20:00h**

Dudi, de 18 años decidió apostar por la música hace tan solo un año, cuando en mitad de la cuarentena, decidió que iba a aprovechar el tiempo para componer. Desde ese momento su carrera no ha hecho más que ascender. Su tema *'No te decides'* ha conseguido posicionarse como número 1 y también ha conseguido entrar en el TOP 200 de Spotify.

'Condenado' es el primer disco en solitario de M. Ferrero, un álbum que nos cuenta cómo sobrellevar una vida donde lo cotidiano y artístico se juntan en una fina línea difícil de separar. Donde lo maravilloso de vivir sin normas se convierte en problemas corrientes. Repleto de interesantes colaboraciones como Miguel Campello, Shotta, Fran Perea, Jaro Cristo o Sin H.

## U.S.N FREESTYLE

@usnworldsummercup

**Escenario El Aguila**
**22:30h**

USN World Summer Cup, nace como una plataforma que llega más allá de una mera competición de freestyle, es un vivero de talento de carácter internacional, en el que futuras promesas podrán competir y aprender de los mejores Freestylers del mundo, siempre manteniendo ese carácter internacional que unen los lazos entre España y Latam y crean la mayor comunidad freestyler del mundo. una competición de carácter internacional en la que se reúnen y compiten los mejores Freestylers del mundo, juntando en una misma competición artistas de España, Argentina, Mexico, Colombia, Chile y Perú; 10 jornadas en 10 ciudades españolas, conformadas por dos rondas clasificatorias, semifinales y final que nos darán al campeón de la *World Summer Cup*.

## LAS NINYAS DEL CORRO

**Escenario Thunder Bitch**
**21:00h**

Las Ninyas del Corro es un grupo de rap con origen en la periferia de Barcelona formado por Felinna Vallejo y Laüra Bonsai. Desde los barrios de Bon Pastor y Sant Adrià de Besòs, demuestran sus claras influencias del rap underground con canciones combativas y mensajes contundentes.

## BERET

**Escenario El Aguila**
**22:30h**

Francisco Javier Álvarez Beret, conocido como Beret, cuenta con un estilo único, mezcla de Pop Urbano y Reggae, aunque evita el uso de etiquetas musicales ya que, como él mismo afirma, su música se aferra a crear lo que le nace desde el corazón. Comenzó con temas inéditos hasta que publicó su primer trabajo en solitario *'Efímero'* y su segundo trabajo *'Vértigo'* donde realizaría por primera vez la creación de un formato físico. Este año disfrutaremos de nuevo de su presencia en Metrópoli, tras el éxito que tuvo en la edición del festival de 2019.

## BEJO

**Escenario Thunder Bitch**
**21:00h**

El cantante de Santa Cruz de Tenerife presentará en Metrópoli Gijón su último trabajo, que vio la luz el pasado año, que lleva por nombre *'Tripi Hapa'*, y que es ya el cuarto en cinco años. Bejo es conocido por su estilo inconfundible de funk-rap y por sus letras críticas y reivindicativas.

## CIERRE DE FESTIVAL: BRESH

**Escenario El Aguila**
**22:30h**

***BRESH*** comenzó como una iniciativa de un grupo de amigos que sentía que desentonaba en las discotecas tradicionales; fue un éxito instantáneo que no paró de crecer; se trasladó al interior y empezó a girar por el mundo: es furor en Miami, Nueva York y Milán. Si bien hoy no tiene domicilio fijo, todo comenzó en un rincón porteño llamado Beatflow, justo a la vuelta de Niceto Club. Hoy en día, esta fiesta mueve masas por todo el mundo y será el cierre apoteósico de un festival Metrópoli único.

# ESPECTÁCULOS

# FLORO
## #GIJÓNSEMUEVE

**CORTO DOCUMENTAL HOMENAJE**

**Sábado 2 de Julio**

AUDITORIO RECINTO FERIAL
LUIS ADARO

1er PASE: 20.00h.
2º PASE: 21.00h.

**ENTRADA GRATUITA**
**HASTA COMPLETAR AFORO**
*(no incluye entrada a Metropoli)*

El domingo 3 de julio, el Auditorio Metrópoli Palacio de Congresos acogerá la actuación de David Suárez *'La misma mierda por última vez'*, donde el artista hará una reflexión de su carrera, en este monólogo no apto para sensibles, donde abundará el humor negro de este cómico gallego.

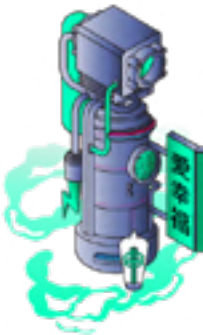

**PRECIO: 15€ + gastos de gestión**
Entrada a Metrópoli incluida en el precio

Entradas anticipadas en
**www.metropoligijon.com/entradas/**
También habrá entradas durante el festival en **TAQUILLA**

El humorista y tiktoker Daniel Fez, junto con el músico July presentan "La vida regulinchi". La unión del creador de contenido asturiano con el músico July hace de ellos el tándem perfecto para pasar un rato divertido, escuchando un montón de historias de amor increíbles, con la proyección de vídeos exclusivos durante el show y con la creación de una canción perfecta para ligar, con la ayuda del público.

**PRECIO: 15€ + gastos de gestión**

Entrada a Metrópoli incluida en el precio

Entradas anticipadas en
**www.metropoligijon.com/entradas/**
También habrá entradas durante el festival en **TAQUILLA**

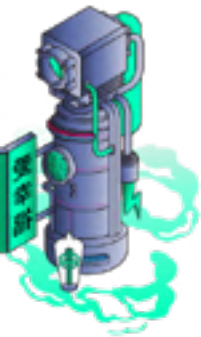

# EXPOSICIONES

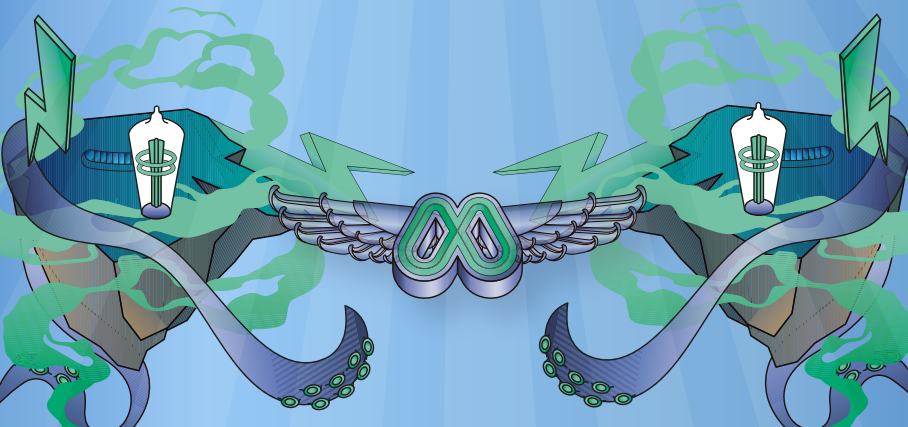

# VII ASTURIAS
## TATTOO EXPO

LUGAR DE CELEBRACIÓN
FERIAL ASTURIAS

ORGANIZA
URBAN LINE

COLABORA
TWO ANCHORS

MEDIA PARTNER
TATTOO

# TATTOO EXPO

**1 - 3 julio**

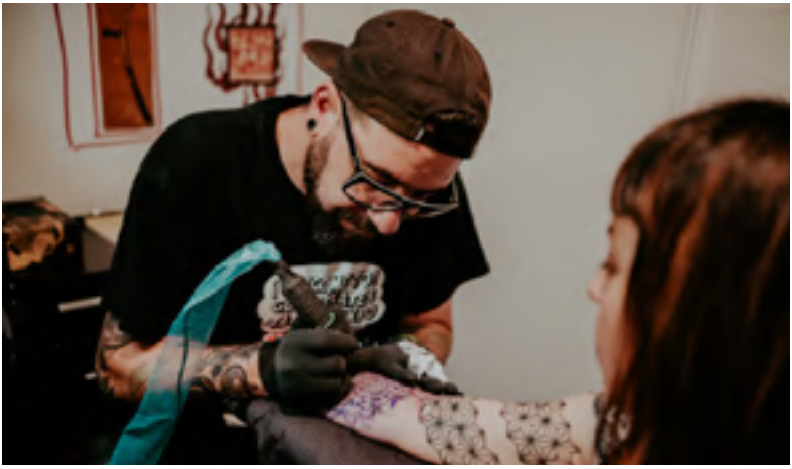

Tras el éxito cosechado en las últimas ediciones, vuelve a Metrópoli la Tatto Expo, una cita indispensable para todos los amantes de la tinta. El objetivo de la convención es la divulgación del arte del tatuaje, a través de una muestra de los grandes artistas que posee nuestro país. Los artistas que nos acompañarán este año, han pasado por una exhaustiva selección artística en la que se ha valorado única y exclusivamente la calidad de sus trabajos por lo que el nivel de esta Convención Internacional está asegurado.

# TATTOO EXPO

1 - 3 julio

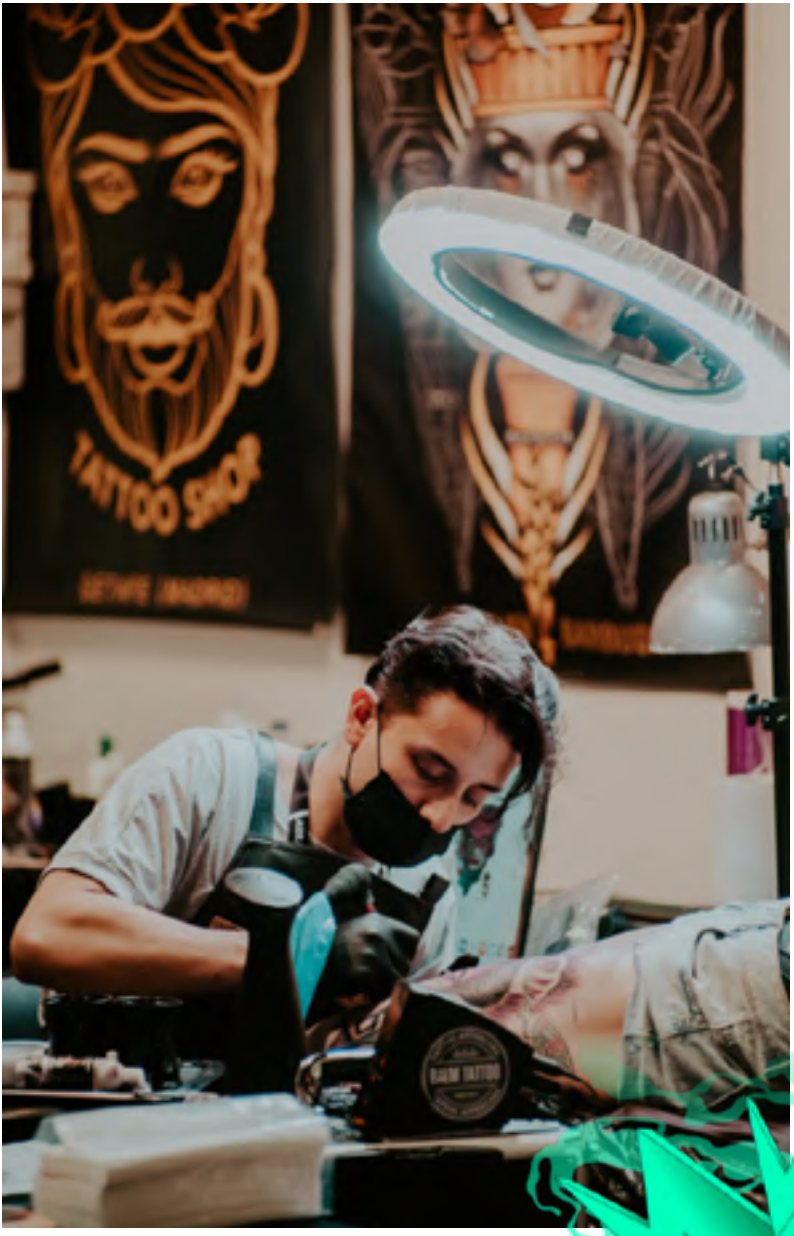

# YO FUI A EGB

**Todos los días**

Bienvenidos a: **YO FUI A EGB, LA EXPO**
En ella haremos un recorrido a través de los recuerdos de nuestra infancia, seremos transportados a estancias de la época, nos encontraremos con objetos, sonidos, olores que creíamos desaparecidos al convertirnos en supuestos seres adultos

La cocina de la abuela, el cuaderno rubio, los materiales escolares, tu primera colonia “Chispas”, los sábados por la mañana en la tele, la banda sonora de tu infancia, ¡Espinete! Son algunos ejemplos de la innumerable colección de artículos que componen esta muestra.

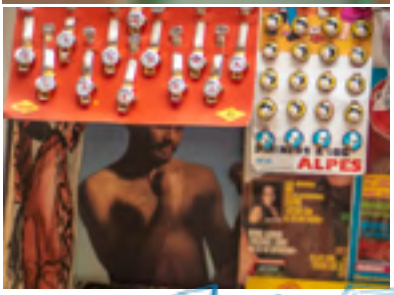


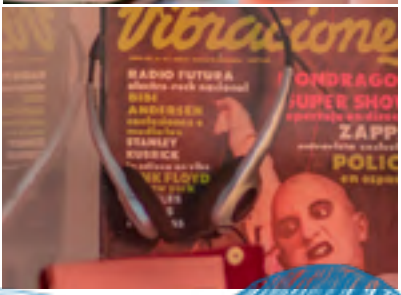

# ROCK AND ROLL COLLECTION

**Todos los días**

**El Rock esta herido de muerte.**
Durante el 2021 los lanzamientos de bandas como la española Angelus Apátrida se coloco Nº1 en ventas ,¿los viste por televisión ? ¿los escuchaste en las radio? Yo tampoco . Si a las nuevas generaciones no les llega esa información es como si no existieran y se quedaran con pseudo artistas del auto tune o el promocionado por un Got Talent . Con esta exposición quiero recordaros aquellos años tan brutales y abrir una puerta a las nuevas generaciones para como decía la canción , la apuesta sea por el Rock´n´Roll

Con la exposición *"Rock and Roll Collection"* se rinde homenaje a los años dorados del rock and roll, y se abre una puerta a nuevas generaciones. Obras maestras de épocas donde predominaban el Thrash, Speed, Blues o Metal, que en muchas ocasiones forman parte de primeras ediciones ya descatalogadas, y otras piezas como portadas en 3D, monedas conmemorativas, cómics o juegos de mesa, estarán representados en esta exposición.

# BARBIE EXPO

**Todos los días**

Barbie
CINE · TV · COLECCIONISMO
La Exposición

Barbie® fue la primera muñeca con cuerpo de mujer, que contó con un vestuario propio a la moda y que sacó una gama de complementos para cambiarla de modelos. La marca surgió en el año 1959 en USA y debido al gran éxito, en poco tiempo se dio a conocer por todo el mundo.

Durante varias generaciones han sido millones de niñas y niños han jugado con ellas, aunque con el paso del tiempo y debido a la evolución de la marca, estas piezas inéditas se han ido convirtiendo en objetos de colección, considerándose en muchos casos verdaderas obras de arte, tanto por sus diseños como por sus modelos. En el mundo existen decenas de miles de coleccionistas que llegan a pagar enormes cifras por algunos modelos que están descatalogados o agotados en el mercado.

La exposición está formada por varias decenas de muñecas Barbie® de colección, pertenecientes en algunos casos a ediciones limitadas y exclusivas de las películas y series más conocidas de todas las épocas, (Grease, Star wars, Mary Poppins, El mago de Oz, Crepúsculo, Expediente X...) emulando a míticas actrices en sus películas más famosas y en muchos casos esculpidas con las caras de las actrices.

## LA HISTORIA JAMÁS CONTADA CON CHICLE DE FRESA

Charla y entrevista
Sábado 2 de julio a las 18:00h
Anfiteatro

La exposición interactiva *"Qué Pop! soy?"* es una muestra de cientos de piezas del icónico personaje Funko, distribuidas en 40 puntos de interés, que harán las delicias de los visitantes. Gracias a las nuevas tecnologías, el visitante podrá disfrutar de una experiencia aún más inmersiva. Powered by *Google Lens* atrapa al visitante en un juego de identificación de personajes, en el que las familias o grupos de amigos competirán de manera lúdica demostrando sus conocimientos acerca de la cultura pop.

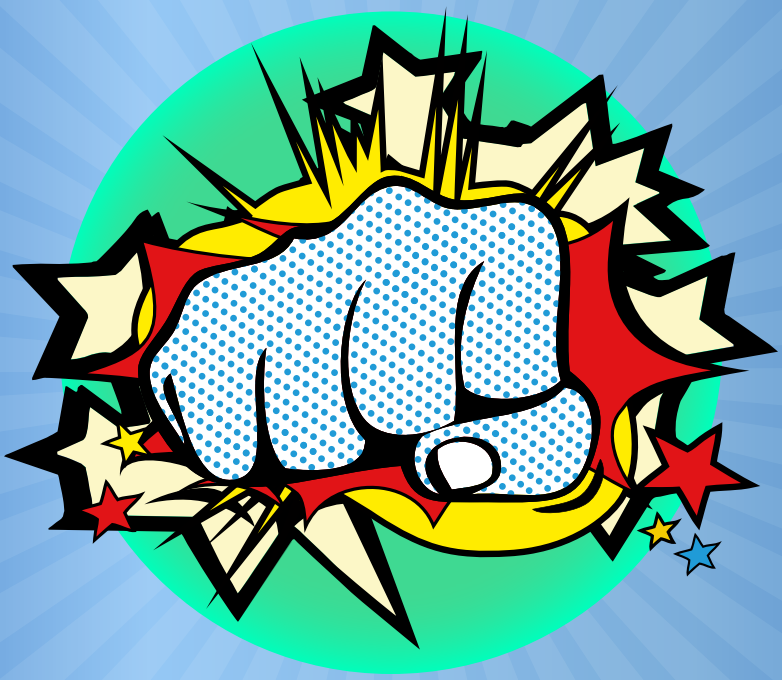

# COMIC CON

# METRÓPOLI COMIC CON

## MAPA PABELLÓN PRINCIPAL

| | |
|---|---|
| | TALLERES |
| 5,6 | JAPON MARKET |
| 7,8 | OTAKULANDVLC |
| 9 | HIDROMIEL LA FRAGUA |
| 10 | OGENKI KPOPERS SPAIN |
| 11,12 | LA GUARIDA DEL COLECCIONISTA |
| 13,14,15,16 | TODO POR EL MANGA |
| 17,18,19,20 | TALLERES STARWARS |
| 21,22 | CYO FREAK SHOP |
| 23,24 | OTAKULAND |
| 25,26 | DARSIS DESSIGS |
| 27,28 | |
| 29,30 | HOOGIE BOOGIE |
| 31 | IMAGINACLICKS |

| | |
|---|---|
| 32 | PLANETA CAMISETA |
| 33,34 | PROYECT DROID |
| 41,42 | TIENDA OTAKU |
| 35, 36 | EL BAÚL DE PIRUS |
| 37 | FRIKHALA |
| 38 | INCLUSIÓN MAN/DRAGON BALL |
| 39,40 | PADIS |
| 43 | POPKING |
| 44 | ESPADAS Y MÁS |
| 45,46,47,48 | FUJUR HOBBIES |
| | IDENTIDAD SECRETA/H. REBELDE |
| | FNAC+ENDOR |
| | EL CORTE INGLÉS |
| | MADLAB |

BASES Y PLANTILLA DESCARGABLE EN WWW.METROPOLIGIJON.COM
1-6 JULIO
METRÓPOLI COMIC CON GIJÓN
CONCURSO INFANTIL
CÓMIC E ILUSTRACIÓN
1ª CATEGORÍA:
Participantes entre 5 y 8 años
Primer premio: 150€ + cesta
Segundo premio: 75€ + cesta
2ª CATEGORÍA:
Participantes entre 9 y 12 años
Primer premio: 175€ + cesta
Segundo premio: 90€ + cesta
TOD@S L@S PARTICIPANTES RECIBIRÁN UN OBSEQUIO POR PARTE DE LA ORGANIZACIÓN
Entrega de premios el día 10 en el escenario de la Comic Con

## Bases del concurso

**Edad:** Entre 5 y 12 años
**Temática:** personajes de cómic o ficción

Los participantes deberán realizar sus dibujos en una plantilla que se podrá descargar e imprimir en tamaño A4.

Los dibujos se podrán entregar en la recepción (hall) del Recinto Ferial Luis Adaro desde el día 1 al 6 de Julio en horario de apertura del Festival.
Los dibujos serán expuestos en el Pabellón Central del 7 al 10 de Julio, durante la realización de la Comic Con.

El jurado constará de dibujantes profesionales que serán los encargados de valorar y dar a conocer los ganadores de cada categoría el día 8 de Julio.
La entrega de premios será el día 10 en el escenario de la Comic Con.

### PREMIOS Y CATEGORÍAS

**1ª Categoría:** Niños/as de entre 5 a 8 años

**Primer premio:** 150€ + CESTA

**Segundo premio:** 75€ + CESTA

**2ª Categoría:** Niños/as de entre 9 a 12 años.

**Primer premio:** 175€ + CESTA

**Segundo premio:** 90€ + CESTA

Todos los participantes recibirán un obsequio por parte de la organización.

**DESCARGAR AQUÍ TU PLANTILLA**

# ZONA Harry Potter

Disfruta de talleres para toda la familia en la *Zona Harry Potter*, donde podrás aprender a hacer pociones mágicas, demostrar todo lo que sabes sobre varitas mágicas o tatuarte con los símbolos más genuinos de tu saga favorita. Todos los talleres estarán a cargo de la asociación ***Lion Freaks.***

La asociación cultural y juvenil sin ánimo de lucro, está especialmente dedicada a la organización de eventos dedicados al mundo del Cómic, Manga, Anime y Videojuegos, pero también organizamos todo tipo de markets, talleres y actividades para todos los públicos, cursos de dibujo, torneos de videojuegos, scape rooms, cumpleaños temáticos y mucho más.

# COMIC CON

**del 8 al 10 de julio**

# JUEVES 7 DE JULIO

| HORA | LUGAR | ACTIVIDAD |
|---|---|---|
| De 17:00 a 18:00 | Zona Harry Potter | Bienvenida y Photocall |
| De 17:30 a 19:30 | Zona Harry Potter | Taller Caja Explosión |
| 18:00 | Zona Harry Potter | Sombrero Seleccionador |
| 19:00 | Zona Harry Potter | Adivina la escena |
| De 19:45 a 20:45 | Zona Harry Potter | Taller Tarjetas Pop Up |
| 20:00 | Zona Harry Potter | Cuentacuentos de Beedle el Bardo |
| 20:00 | Zona Harry Potter | Clase de Hechizos, encantamientos y maldiciones. |

# SÁBADO 9 DE JULIO

| HORA | LUGAR | ACTIVIDAD |
|---|---|---|
| De 12:00 a 13:00 | Zona Harry Potter | Bienvenida y Photocall |
| De 12:30 a 14:30 | Zona Harry Potter | Taller Caja Explosión |
| 13:00 | Zona Harry Potter | Sombrero Seleccionador |
| 14:00 | Zona Harry Potter | Taller de Pociones |
| 16:30 | Zona Harry Potter | Tatuajes temporales |
| 17:30 | Zona Harry Potter | Torneo de las casas |
| 18:30 | Zona Harry Potter | Trivial y Pociones |
| 19:30 | Zona Harry Potter | Taller de Hammas |
| 20:30 | Zona Harry Potter | Juegos de mesa temática Harry Potter: Uno, Quien es quien, Doblee... |
| 20:30 | Zona Harry Potter | Taller de Varitas |

# VIERNES 8 DE JULIO

| HORA | LUGAR | ACTIVIDAD |
|---|---|---|
| De 17:00 a 18:00 | Zona Harry Potter | Bienvenida y Photocall |
| De 17:30 a 18:30 | Zona Harry Potter | Taller Mini Álbum |
| 18:00 | Zona Harry Potter | Quiz, Adivina de quien es la varita |
| De 18:45 a 20:45 | Zona Harry Potter | Taller Caja Explosión Box |
| 19:00 | Zona Harry Potter | Taller de creacción de chapas |
| 20:00 | Zona Harry Potter | Sombrero Seleccionador |
| 21:00 | Zona Harry Potter | Trivial y pociones |

# DOMINGO 10 DE JULIO

| HORA | LUGAR | ACTIVIDAD |
|---|---|---|
| 12:00 a 13:00 | Zona Harry Potter | Bienvenida y Photocall |
| 12:30 a 14:30 | Zona Harry Potter | Taller de Hammas |
| 13:30 | Zona Harry Potter | Tatuajes temporales |
| 14:00 | Zona Harry Potter | Taller de Varitas |
| 16:30 | Zona Harry Potter | Sombrero Seleccionador |
| 17:30 | Zona Harry Potter | Torneo de las casas |
| 18:30 | Zona Harry Potter | Clase de hechizos, encantamientos y maldiciones. |
| 19:30 | Zona Harry Potter | Quiz, Adivina de quien es la varita |
| 20:30 | Zona Harry Potter | Juegos de mesa temática Harry Potter: Uno, Quien es quien, Doblee... |

## VIERNES 8

### INCLUSION MAN

*20:00h a 21:00h*
*Escenario Comic Con, Pabellón Central.*

En esta conferencia, la asociación hará una presentación de su proyecto asociativo, en el que destaca su taller de creación de cómics con diversidad funcional. Diversas perspectivas para abordar el trabajo que realizan en su centro ocupacional con el cómic, usándolo como herramienta de inclusión, herramienta de sensibilización y normalización de la discapacidad, como salida laboral para las personas con discapacidad que trabajan como dibujantes.

## SÁBADO 9

### Dysania Crew

***Fotografía en casa para cosplayers.***
*12:00h*
*Escenario Comic Con, Pabellón Central.*

***Charla maquillaje y caracterización.***
*13:30h*
*Escenario Comic Con, Pabellón Central.*

***Masterclass K-pop***
*18:00h*
*Sala Principado de Asturias.*

### Pedro Torromé

***Esto es muy fuerte***

*20:00h a 21:00h*
*Escenario Comic Con, Pabellón Central.*

Conferencia, preguntas y lote de informacion sobre la fundación M.J. Fox.

### STRIP MARVEL TALKS

***Dani Lagi y Pilopi***

*20:30h a 21:30h*
*Anfiteatro*

Strip Marvel Talks: Una hora de Dani Lagi hablando con Pilopi, Sergio Dávila y Salva Espin sobre Marvel.

## DOMINGO 10

### Dysania Crew

***Masterclass K-pop***

*16:00h*
*Sala Mirador.*

### Óscar Tahoces

***Un Sueño Hecho en Miniatura***

*17:00h*
*Sala Principado de Asturias.*

El autor asegura que el modelismo cambió su vida. Desde muy pequeño sintió gran atracción por las figuras en miniatura, y poco a poco se fue enlazando con el terror, Star Wars y los dioramas (escenificaciones).

De repente se fue dando cuenta que fue convirtiendo su segundo trabajo hasta el día de hoy, que combina con el de hostelero, en su pub Morticia de Ponferrada, que en sí mismo es fruto de su creación.

### Q&A COSPLAY

***Preguntas y respuestas con nuestros cosplayers invitados***

*19:30h*
*Escenario Comic Con. Pabellón Central*
*Sala Mirador.*

## CONCIERTO SCIFI

*13:00h*
*Escenario Principal*

La unión de música, cosplay, luces y maquillaje en un espectáculo donde se interpreta la mejor música de cine, ciencia ficción y videojuegos por un quinteto de cuerda y percusión.

Únete a este viaje por un repertorio fresco y cercano, de la mano de sus personajes con música de STAR WARS, Jurassic Park, Pokémon, Clásicos Disney y mucho más.

# COMIC CON INVITADOS

**del 7 al 10 de julio**

**ARTIST ALLEY**

## AUTORES

### DAVID LLOYD

**David Lloyd** (1950) es un dibujante de historietas inglés, conocido principalmente por su trabajo en la novela gráfica V de Vendetta, escrita por Alan Moore. Lloyd comenzó a trabajar en el mundo del comic a finales de la década de 1970, dibujando Halls of Horror, TV Comic y otros números más de títulos de Marvel UK. Junto al escritor Steve Parkhouse, creo al personaje de aventuras pulp, Night Raven.

**Del 7 al 10 en el Artist Alley + Viernes 8 de julio charla en el Anfiteatro de 19:00 a 20:00**

### IVAN REIS

El brasileño **Ivan Reis**, uno de los autores más importantes de los últimos años, estará presente en esta edición de la Comic Com. El autor está vinculado a grandes personajes de DC Comics, como Green Lantern y Aquaman, además de ser el responsable de algunos de los grandes éxitos de la compañía como Blackest Night / Brightest Day, Justice League, Action Comics.

**Del 7 al 10 en el Artist Alley + Domingo 10 de julio Charla en el Anfiteatro de 17:00 a 18:30**

### JILL THOMPSON

El nombre de **Jill Thompson** está ligado al de Wonder Woman, ya que fue quien se encargó de dibujar a la Mujer Maravilla de DC en el año 1990. En su larga trayectoria, comenzó a trabajar en el mundo de los cómics en los años 80, y desde entonces hasta ahora, ha recibido varios galardones por su trabajo.

**Del 7 al 10 en el Artist Alley + Viernes 8 de julio charla en el Anfiteatro a las 18:00 - 19:00**

## YILDIRAY CINAR

En esta edición nos acompañará **Yildiray Cinar**. El autor turco acaba de triunfar con la serie The Marvels. Aunque también ha participado en cómics como Uncanny X-Men, Metal Men o Superior Iron Man.

**Del 7 al 10 en el Artist Alley + Jueves 7 de julio en el Anfiteatro a las 19:30 - 20:30**

## LARRY HAMA

**Larry Hama**, quien es considerado el 'padre' de G.I. Joe será otro de nuestros invitados en la convención. También ha trabajado para DC y Marvel, así que es una auténtica leyenda de la industria.

**Del 7 al 10 en el Artist Alley + Domingo 10 de julio en el Anfiteatro a las 18:30 a 20:00**

## BERNARD CHANG

Se trata de un autor que en su primer año de trabajo , ya estaba en el top 10 de los mejores artistas de la revista Wizard. Debido a su éxito se fue a trabajar tanto a Marvel como DC, participando en series como X-Men, Los Nuevos Mutantes, Deadpool, Superman, Wonder Woman o Teen Titans.

**Del 7 al 10 en el Artist Alley + Viernes 8 de julio charla en el Anfiteatro de 20:00 a 21:00**

## PAUL KAMINSKI

Queríamos que en esta edicion sucediera algo extraordinario y lo hemos conseguido con la visita de Paul Kaminski. El Group Editor en DC Cómics no solo va a participar en la charla de cómo preparar un book y cómo buscar trabajo en una editorial importante como es DC.

**Del 7 al 10 en el Artist Alley + Sábado 9 de julio de 18:30 a 19:00 - Anfiteatro *Como hacer un book y trabajar en DC Comics.***

## JORDI TARRAGONA

Ha desarrollado gran parte de su carrera como entintador para algunas de las editoriales más conocidas del mundo, incluyendo DC Comics, Marvel Comics y Valiant Entertainment, en colaboración con otros creadores de primer nivel.

**Del 7 al 10 en el Artist Alley + Charla el Jueves 7 de junio de 18:00 a 19:30**

## MARIA HESSE

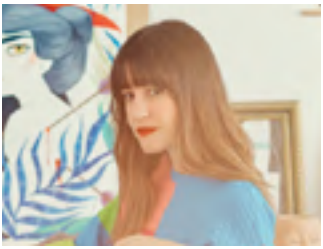

**María Hesse** se convirtió en ilustradora a la tierna edad de 6 años, ella aún no lo sabía, pero su profesora y su madre sí. Años después, tras acabar sus estudios en Educación Especial, agarró los lápices y se lanzó a la piscina de la ilustración de manera profesional.

**Del 7 al 10 en el Artist Alley + Sábado 9 de junio, 12:30 a 14:00 Presentación "Malas Mujeres" y Firmas.**

## SALVA ESPÍN

Es el dibujante español de Deadpool que lo peta en la Resistencia (es el invitado que más veces ha sido entrevistado en el programa).

**Del 7 al 10 en el Artist Alley + Domingo 10 de julio, de 20:00 a 21:00 tendrá lugar su MASTERCLASS: Ilustración estilo Marvel en directo.**

## SERGIO DÁVILA

**El autor Sergio Dávila estará con nosotros del 7 al 9 de julio en la zona Artist Alley.**

En su sesión de firmas presentará su nuevo cómic, el crossover de Fortnite x Marvel que salió pulicado el 8 de junio.

**Del 7 al 9 en el Artist Alley. Viernes 8 de julio Firma en el Artist Alley a las 17:30 - 19:00**

## RAFA SANDOVAL

**El autor Rafa Sandoval estará con nosotros del 7 al 9 de julio en la zona Artist Alley.**

Se encuentra detrás del relanzamiento del cómic Black Adam con el editor Paul Kaminski (quien también vendrá a la edición de este año). En este cómic de DC se presenta al antihéroe que veremos este otoño en las pantallas interpretado por Dwayne Johnson.

## JORGE FORNES

¿Te imaginas que te nominan a los 'Oscar' de los cómics? Pues eso es lo que le ha sucedido a **Jorge Fornés**, nuestro invitado, que ha trabajado tanto para Marvel como para DC.

**Los días 8 y 9 de julio en el Artist Alley de 19:00 a 20:30**

## ENRIQUE VEGAS

Si has estado en otras ediciones de Metrópoli Comic Con es posible que conozcas a **Enrique Vegas**. El autor, viene a presentar sus dos nuevas obras: El cabezoniano temporada 2 y Repredator. Si te gustan las versiones en clave de humor que hace de las películas de éxito.

**Del 7 al 10 en el Artist Alley + Viernes 8 y sábado 9 de julio a las 18:30 Firma en la tienda Metrópoli.**

## BILL HARGREAVES

La carrera en la industria del cine de **Bill Hargreaves** empezó con Alien, donde formaba parte del equipo de producción encargándose de hacer los props, fabricó varios de los androides que salen en El Imperio Contraataca y El Retorno del Jedi.

**Del 7 al 10 en el Artist Alley. Viernes 9 de julio Firma en el Artist Alley a las 17:30 - 19:30**

# COMIC CON INVITADOS

**del 7 al 10 de julio**

## ACTORES

### TOM WLASCHIHA

Actor alemán, muy reconocido por su papel principal en la serie Crossing Lines como el comisario Sebastian Berger, como Jaqen H'ghar en la serie Game of Thrones y recientemente como Dimitri en **Stranger Things 4**. **Sábado 9 de julio, firmas y fotos 12:00 a 14:00 y 18:00 a 20:00.**

### IAN MCELHINNEY

A lo largo de una carrera que abarca más de treinta años, con papeles en Taggart, Hornblower, Cold Feet, Queer as Folk, The Tudors o Krypton, pero sin duda, su papel más conocido es el de Ser Barristan Selmy en la serie de HBO, Game of Thrones.

**Sábado 9 de julio, Encuentro 17:30 a 19:30**

### JOSH HERDMAN

Josh Herdman, interpretó al personaje de Gregory Goyle, uno de los secuaces de Draco Malfoy, de la saga Harry Potter. Participó en las dos últimas entregas de Harry Potter convertidas en unas de las películas más taquillera de la historia del cine.
**Sábado 9 de julio, firmas y fotos 12:30 a 14:00**

## DOBLAJE

### NIKKI GARCÍA

**Sábado 9 de julio, encuentro con los actores 19:00 a 20:30**

Nuestra invitada **Nikki García** es actriz de doblaje, cantante y locutora de publicidad bilingüe inglés-español. Ha puesto la voz a personajes de series, películas (la princesa Jasmine en Aladdín), aunque de lo que más te sonará es de ponerle voz a... ¡Google Maps!

### LAURA MONEDERO

La característica voz de Capitana Marvel es en realidad **Laura Monedero**, que además de haber doblado a la superheroína, también ha sido la encargada de doblar a Ana de Armas en la última película de James Bond o en Puñales por la espalda.

Si tenías un 'crush' con Jacob Black (¿o eras de #TeamEdward?) o lo tienes ahora con Loki o Steve Harrington de Stranger Things, debes saber que, quien le pone la voz en castellano a todos estos personajes, David Brau estará con nosotros. Además de ser actor de doblaje, es locutor de publicidad y narrador de audiolibros, así que es todo un experto en trabajar con la voz.

## ¡Llega un año más la Comic Dog!

Como en ediciones anteriores, volveremos a disfrutar con la compañía de nuestras mascotas, en una nueva edición de la Comic Dog.

Las mascotas que quieran participar junto a sus dueños, podrán pedirles que les inscriban a través del siguiente formulario, en un concurso de Cosplay, en el que los protagonistas serán nuestros peludos.

El concurso tendrá lugar el sábado 9 de julio, a las 16:30 horas, en el Pabellón Central, donde se desarrolla la Comic Con.

## Inscríbete aquí

# COSPLAY

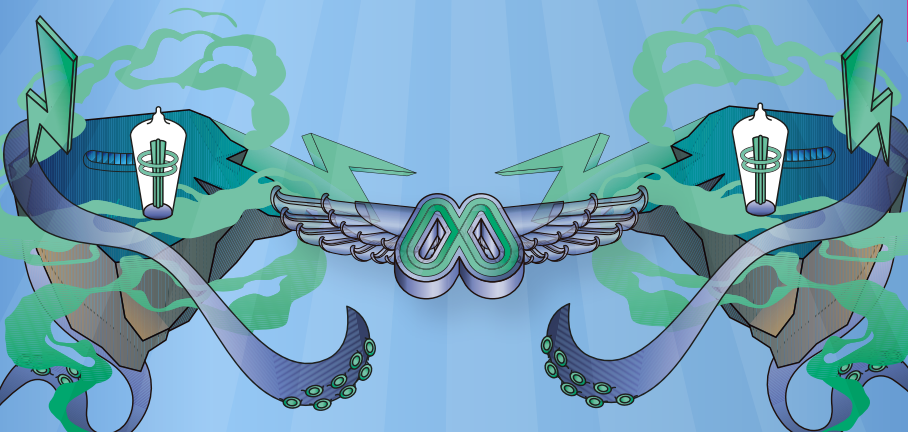

## INVITADOS

### MAUL

Ben, también conocido como Maul Cosplay empezó su carrera como doble en cine. Tras dedicar 10 años de su vida al cosplay como hobby, se convirtió en promotor profesional de cosplay, haciéndose famoso por trabajos como: Geralt de Rivia de "The Witcher" (CD Projekt Red's) o Soldado 76 de Overwatch (Blizzard Entertainment's).

### EOTHEN

Cosplayer, performer, influencer y un entusiasta del deporte, Eothen lleva creando cosplays desde hace ya varios años, dejando huella en los escenarios.

Representante español y ganador de manera consecutiva en el concurso internacional ICL junto a los cosplayers Alisyuon y Dedalo y también individualmente en la CWM.

### ALISYUON

Alisyuon es una cosplayer española con una gran trayectoria en el mundo del cosplay. Reconocida por todos por su altísimo nivel de confección, ha ganado multitud de premios a escala nacional e internacional, habiendo sido la primera representante española en ganar la final de MICM e ICL, éste último junto a su compañero Eothen.

# COSPLAY

**del 7 al 10 de julio**

## GEHEICHOU

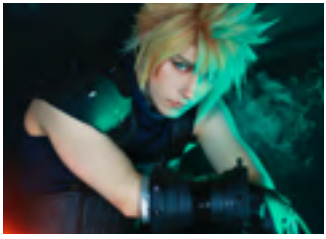

Cosplayer, artista y streamer español residente en Madrid, Gehe se adentró en el mundo del cosplay hace más de 9 años y los ha combinado con sus 5 años de formación artística profesional para crear alrededor de 50 cosplays a lo largo de su carrera. Ha sobrepasado los 350.000 seguidores en sus redes sociales y ha asistido a varios eventos mundiales de cosplay.

## AYURU

Ayuru ha sido la representante española en Tokyo Game Show 2017 y la ganadora de Clara Cows Cosplay Cup en 2018. También ha trabajado como imagen de marcas como Riot Games, Blizzard, Bernina y Bandai. Actualmente compagina el cosplay con su pasión como ilustradora, compartiendo sus procesos en redes sociales y streams en Twitch.

## PHIRATE CR

Ganadora del concurso internacional China Super Show, representante nacional en Gicof At Home y en Pop Culture Hiroshima, Phirate además sobresale por su talento con la actuación, consiguiendo llevar a sus personajes favoritos a la realidad.

## KIBA

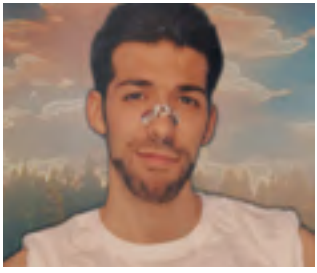

Aficionado al doblaje y a ponerse las pelucas más sucias del bazar, nos acompañará como presentador durante la jornada que, esperamos, no la destripe con sus historias. Motoko también tiene experiencia siendo imagen de marca y azafata en eventos, por lo cual se desenvuelve fenomenal en espacios como el nuestro y encandila a todos con su simpatía.

## CONCURSO

El sábado 9 de julio a las 17:00h. se celebrará en el Escenario Principal Exterior, el concurso de Cosplay. Los participantes recrearán a sus personajes favoritos tanto de cómics, como de literatura o películas...

**¡Todo tiene cabida en Metrópoli!**

Además, los concursantes realizarán una actuación en la que representarán a los personajes que han elegido. ¡Un auténtico espectáculo!

Un jurado especializado compuesto por nuestros cosplayers invitados nacionales y reconocidas estrellas de cosplay europeo elegirá a los ganadores, tanto en la categoría individual como en la categoría grupal. El jurado valorará tanto la actuación de los cosplayer como la creación de sus trajes. ¡Los ganadores de cada categoría pueden llegar a conseguir 700€ y 500 € respectivamente!

**¡Consulta las bases del Concurso y participa con nosotros!**

## DESFILE

Si quieres iniciarte en el mundo del cosplay, ¡el domingo 10 de julio a las 16:00h. en el Salón de actos del Pabellón Palacio de Congresos tenemos una cita!

Un año más, lanzamos nuestra pasarela Cosplay de cosplay donde podrás recrear a tus personajes favoritos de videojuegos, literatura, cómics, películas... ¡Lo que quieras! Nuestros invitados cosplayers serán los encargados de ejercer de jurado y valorarán tanto la confección del traje, la elaboración de las armaduras, los props y la caracterización. ¡Aquí no hace falta actuar! Sólo armarse de valor para subir al escenario y enseñar tu traje al público y asistentes de Metrópoli Comic Con.

Tenemos hasta 600€ de premio en las distintas categorías de confección, props o armaduras, y además ¡aceptamos diseños propios y fanarts de tus personajes favoritos!

**Descarga aquí las bases de participación**

# COSPLAY

**del 7 al 10 de julio**

# MARKET

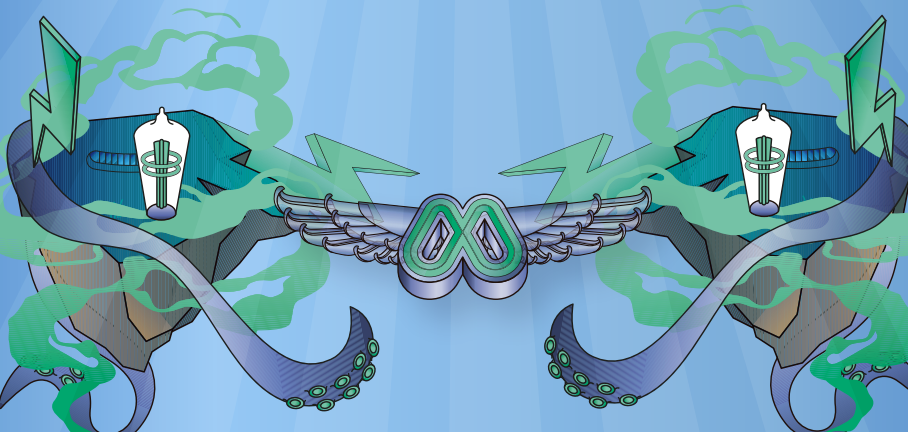

## MARKET

**Palacio de Congresos**
**(Planta Baja)**

Mercados como los londinenses *Candem Town* o *Portobello Road* han contagiado Europa convirtiendo los mercadillos en algo mucho más cosmopolita y cool: los markets. Una nueva alternativa de ocio que mezcla el espíritu trasgresor de los mercadillos alternativos europeos junto con elementos más tradicionales de los clásicos mercadillos de toda la vida.

Durante diez días, Metrópoli es una ciudad y como toda gran ciudad, también tendrá su propio market. Un lugar donde podrás encontrar cualquier cosa que estés buscando (muebles, decoración, ropa, detalles, deliciosas creaciones gourmet...) o simplemente dejar que tus pies te lleven por los pasillos de nuestro mercadillo. Negocios locales, de otras regiones de España y productos de tiendas online, abrirán sus puertas dentro de este espacio que pretende ser un punto de encuentro para artesanos, diseñadores y vendedores. Un año más, Metrópoli sirve como punto de enlace entre estos productos de calidad y el público y nos muestra la amplia oferta cultural de la que gozamos en el Principado de Asturias.

## LA FERMATA DE GIJÓN

### JUEVES 7 DE JULIO

***18:00 A 20:30***

**TALLER DE ACUARELA**
EDAD: A PARTIR DE 16 AÑOS
12 PLAZAS
GRATUITO

### VIERNES 8 DE JULIO

***17:30 A 20:30***

**TALLER DE PASTEL**
ADULTOS
GRATUITO
12 PAX.

### SÁBADO 9 DE JULIO

***12:30 A 13:30***

**CHARLA SOBRE RESTAURACIÓN**
MATERIALES, TÉCNICAS Y CONSEJOS

***16:00 A 18:00***

**TALLER DE PINTURA PARA NIÑ@S**
EDAD: A PARTIR DE 7 AÑOS
GRATUITO

### DOMINGO 10 DE JULIO

***12:30 A 14:30***

**TALLER DE PINTURA PARA NIÑ@S**
EDAD: A PARTIR DE 7 AÑOS
GRATUITO

***16:00 A 18:30***

**TALLER DE ACUARELA Y TINTA CHINA**
EDAD: A PARTIR DE 16 AÑOS
GRATUITO

INSCRIPCIONES VÍA
LAFERMATADEGIJON@GMAIL.COM

# MARKET ART

**Todos los días**

## GEA ESPACIO 1

### VIERNES 1 DE JULIO

***17:30 A 19:30***

**TALLER DE INICIACIÓN AL CARBONCILLO**
EDAD: DE 4 A 6 AÑOS
GRATUITO

***19:30 A 21:30***

**TALLER DE ACUARELA PARA ADULTOS**
8 - 10 PERSONAS
25 EUROS (MATERIAL INCLUIDO)

### SÁBADO 2 DE JULIO

***12:30 A 14:30***

**TALLER DE BORDADO PARA ADULTOS**
8 - 10 PERSONAS
25 EUROS (MATERIAL INCLUIDO)

***16:00 A 18:00***

**MANUALIDADES PARA PEQUES E INTERGENERACIONALES**
8 - 10 PERSONAS
25 EUROS (MATERIAL INCLUIDO)

*19:30 A 21:00*
**TALLER DE INCIACIÓN AL PASTEL PARA ADULTOS**
GRATUITO

### DOMINGO 3 DE JULIO

***12:30 A 14:30***

**TALLER DE INICIACIÓN AL CARBONCILLO**
A PARTIR DE 7 AÑOS
GRATUITO

***19:30 A 22:00***

**TALLER DE INICIACIÓN AL PASTEL**
ADULTOS
GRATUITO

### LUNES 4 DE JULIO

***17:00 A 18:00***

**INICIACIÓN AL PASTEL**
1º TURNO: DE 4 A 6 AÑOS
GRATUITO

***18:30 A 19:30***

**INICIACIÓN AL PASTEL**
1º TURNO: A PARTIR DE 7 AÑOS
GRATUITO

### MARTES 5 DE JULIO

***17:00 A 19:00***

**PINTURA TEXTIL**
ADULTOS Y NIÑ@S
25 EUROS (MATERIAL INCLUIDO)

***19:30 A 22:00***

**TALLER DE INICIACIÓN AL CARBONCILLO PARA ADULTOS**
GRATUITO

### MIÉRCOLES 6 DE JULIO

***17:00 A 18:30***

**LETTERING**
ADULTOS Y NIÑ@S
25 EUROS (MATERIAL INCLUIDO)

***19:00 A 22:00***

**CREACIÓN DE TERRARIOS**
ADULTOS Y NIÑOS +8 AÑOS
40 EUROS

INSCRIPCIONES VÍA
GEA SHOP TALLERES

# ESPACIO 2

## LA SALITA

### VIERNES 1 DE JULIO

***17:15 A 18:15***

**PINTA TU CAMISETA PERSONALIZADA**
EDAD: DE 6 A 12 AÑOS
SE NECESITA UNA CAMISETA BLANCA
GRATUITO

***18:30 A 19:30***

**PINTA TU CAMISETA RECUERDO DE METRÓPOLI**
**1º TURNO**
EDAD: A PARTIR DE 13 AÑOS
SE NECESITA UNA CAMISETA BLANCA
10 EUROS

***19:45 A 20:45***

**PINTA TU CAMISETA RECUERDO DE METRÓPOLI**
**2º TURNO**
EDAD: A PARTIR DE 13 AÑOS
SE NECESITA UNA CAMISETA BLANCA
10 EUROS

### SÁBADO 2 DE JULIO

***12:00 A 13:00***

**PINTA TU CAMISETA PERSONALIZADA**
EDAD: DE 6 A 12 AÑOS
SE NECESITA UNA CAMISETA BLANCA
GRATUITO

***13:15 A 14:15***

**PINTA TU POSTAL DE GIJÓN EN ACUARELA PARA ADULTOS**
12 EUROS

***16:00 A 17:00***

**PINTA TU POSTAL DE GIJÓN**
A PARTIR DE 6 AÑOS
GRATUITO

***17:15 A 18:15***

**PINTA LA PORTADA DEL DISCO DE LOS CANTANTES/GRUPOS DEL DÍA**
EDAD: A PARTIR DE 13 AÑOS
10 EUROS

***19:45 A 21:15***

**PINTA UNA FIGURA DE ROL**
EDAD: A PARTIR DE 13 AÑOS
15 EUROS

### DOMINGO 3 DE JULIO

***12:00 A 13:00***

**REALIZA TU MUÑECO PERSONALIZADO CON MATERIAL RECICLADO**
EDAD: DE 6 A 12 AÑOS
GRATUITO

***13:15 A 14:15***

**PINTA TU POSTAL DE GIJÓN EN ACUARELA**
ADULTOS
12 EUROS

***16:00 A 17:00***

**REALIZA TU MUÑECO PERSONALIZADO CON MATERIAL RECICLADO**
EDAD: DE 6 A 12 AÑOS

***17:15 A 18:15***

**PINTA TU CAMISETA DE RECUERDO DE METRÓPOLI**
EDAD: A PARTIR DE 13 AÑOS
SE NECESITA UNA CAMISETA BLANCA
10 EUROS

***18:30 A 19:30***

**PINTA LA PORTADA DEL DISCO DE LOS CANTANTES/GRUPOS DEL DÍA**
EDAD: A PARTIR DE 13 AÑOS
10 EUROS

# MARKET ART

**Todos los días**

## ESPACIO 2

### LUNES 4 DE JULIO

***17:15 A 18:15***

**PINTA TU CAMISETA PERSONALIZADA**
EDAD: DE 6 A 12 AÑOS
SE NECESITA UNA CAMISETA BLANCA
GRATUITO

***17:15 A 18:15***

**PINTA TU CAMISETA DE RECUERDO DE METRÓPOLI**
EDAD: A PARTIR DE 13 AÑOS
SE NECESITA UNA CAMISETA BLANCA
10 EUROS

***19:45 A 21:15***

**PINTA LA PORTADA DEL DISCO DE LOS CANTANTES/GRUPOS DEL DÍA**
EDAD: A PARTIR DE 13 AÑOS
10 EUROS

### MARTES 5 DE JULIO

***17:00 A 18:00***

**PINTA TU POSTAL DE GIJÓN EN ACUARELA**
ADULTOS
12 EUROS

***18:15 A 19:15***

**PINTA LA PORTADA DEL DISCO DE LOS CANTANTES/GRUPOS DEL DÍA**
EDAD: A PARTIR DE 13 AÑOS
10 EUROS

***19:45 A 21:15***

**PINTA UNA FIGURA DE ROL**
EDAD: A PARTIR DE 13 AÑOS
15 EUROS

### MIÉRCOLES 6 DE JULIO

***17:00 A 18:00***

**REALIZA TU MUÑECO PERSONALIZADO CON MATERIAL RECICLADO**
EDAD: DE 6 A 12 AÑOS
GRATUITO

***18:15 A 19:15***

**PINTA TU CAMISETA RECUERDO DE METRÓPOLI**
EDAD: A PARTIR DE 13 AÑOS
SE NECESITA UNA CAMISETA BLANCA
10 EUROS

***19:30 A 20:30***

**PINTA TU POSTAL DE GIJÓN EN ACUARELA PARA ADULTOS**
12 EUROS

### JUEVES 7 DE JULIO

***17:15 A 18:15***

**PINTA TU CAMISETA PERSONALIZADA**
EDAD: DE 6 A 12 AÑOS
SE NECESITA UNA CAMISETA BLANCA
GRATUITO

***18:30 A 19:30***

**PINTA TU CAMISETA RECUERDO DE METRÓPOLI**
EDAD: A PARTIR DE 13 AÑOS
SE NECESITA UNA CAMISETA BLANCA
10 EUROS

***19:45 A 21:15***

**PINTA UNA FIGURA DE ROL**
EDAD: A PARTIR DE 13 AÑOS
15 EUROS

INSCRIPCIONES VÍA 663 525 422
INFO@LASALITA.ORG

## LA SALITA

### VIERNES 8 DE JULIO

***17:00 A 18:00***

**PINTA TU POSTAL DE GIJÓN**
10 PLAZAS
GRATUITO

***18:15 A 19:15***

**PINTA LA PORTADA DEL DISCO DE LOS CANTANTES/GRUPOS DEL DÍA**
EDAD: A PARTIR DE 13 AÑOS
10 EUROS

***19:30 A 20:30***

**PINTA TU CAMISETA RECUERDO DE METRÓPOLI**
**1º TURNO**
EDAD: A PARTIR DE 13 AÑOS
SE NECESITA UNA CAMISETA BLANCA
10 EUROS

***20:30 A 21:30***

**PINTA TU CAMISETA RECUERDO DE METRÓPOLI**
**2º TURNO**
EDAD: A PARTIR DE 13 AÑOS
SE NECESITA UNA CAMISETA BLANCA
10 EUROS

### SÁBADO 9 DE JULIO

***12:00 A 13:00***

**PINTA TU CAMISETA PERSONALIZADA**
EDAD: 6 A 12 AÑOS
GRATUITO

***13:15 A 14:15***

**PINTA TU POSTAL DE GIJÓN EN ACUARELA**
EDAD: A PARTIR DE 13 AÑOS
12 EUROS

***16:00 A 17:00***

**REALIZA TU MUÑECO PERSONALIZADO CON MATERIAL RECICLADO**
EDAD: 6 A 12 AÑOS
GRATUITO

***17:15 A 18:15***

**PINTA TU PORTADA DEL DISCO DE CANTANTE/GRUPOS DEL DÍA**
EDAD: A PARTIR DE 13 AÑOS
10 EUROS

***17:15 A 18:15***

**PINTA TU PORTADA DEL DISCO DE CANTANTE/GRUPOS DEL DÍA**
EDAD: A PARTIR DE 13 AÑOS
10 EUROS

***18:30 A 19:30***

**PINTA TU CAMISETA RECUERDO DE METRÓPOLI**
EDAD: A PARTIR DE 13 AÑOS
10 EUROS

***19:45 A 21:15***

**PINTA UNA FIGURA DE ROL**
EDAD: A PARTIR DE 13 AÑOS
15 EUROS

### DOMINGO 10 DE JULIO

***12:00 A 13:00***

**REALIZA TU MUÑECO PERSONALIZADO CON MATERIAL RECICLADO**
EDAD: DE 6 A 12 AÑOS
GRATUITO

***13:15 A 14:15***

**PINTA TU POSTAL DE GIJÓN**
EDAD: A PARTIR DE 13 AÑOS
12 EUROS

Aunque es licenciada en Historia del Arte y generalista en Antigüedades y Arte del siglo XX, su verdadera pasión es dibujar. Ha sido la ganadora de la primera edición del Concurso “Luis Molina, Un valle de cómic” 2022.
Tras haber vivido varios años en Madrid y Barcelona, ahora se dedica a la ilustración, el diseño y a dar clases de dibujo y narrativa gráfica. El cine, los cómics y la cultura popular son su fuente de inspiración.
La exposición está compuesta por una selección de ilustraciones en las que muestra y mezcla, los temas que más le gustan desde siempre: los cómics, el cine y la cultura popular con colores muy vivos.

# MAPA MARKET

| | |
|---|---|
| 2,3,4,5 | FujurHobbies |
| 6,7,8 | Sherem Boutique SLU |
| 9,10 | Las Mamis Rockeras Nunca Duermen |
| 17 | Duna Brand |
| 18,19 | CERRA |
| 20,21 | La casa de los frikis |
| 23 | Del 1 al 6 de julio: The Wonder fan, Araceli Braña<br>Del 7 al 10 de julio: Asociación Galbán |
| 24,25 | Todo por el Manga |
| 27,28 | Venalmanga |
| 29,30,31 | Padis |
| 32,33,34 | Endorshop |
| 35,36 | Más que ingenio |
| 37,38 | Vickyandchic |
| 39,40,41 | ALQUIMIA |
| 42 | La vaca |
| 43,44 | La Guarida del Coleccionista |
| 45,46 | Steamretro |
| 47,48,49,50 | 8mil90 |
| 51 | SANTERÍA CBD |
| 52,53,54 | Planeta camiseta |
| 55 | LA FERMATA/Gea |
| 61 | Chonchiblanditos |
| 62 | Mujoas |
| 63 | 8 Vidas Asociación Protectora de Animales |
| 64, 82 | Asdico |
| 70 | Cajas y Trapos |
| 72,73 | PARADISE VINTAGE |
| 74 | Trapos y lentejuelas |
| 75,76 | Carmen Rivero + María Jesús y Baby Di |
| 77 | Bruno Salvadori Fundación |
| 80 | LUNA LUNERA |
| 85 | LA AMASERÍA |

EXPOSICIONES

| | |
|---|---|
| 1,2 | MÁGICOS EVENTOS |
| 3,4 | Coches a escala |
| 4, 5 | FILM TOYS |

TALLERES

| | |
|---|---|
| 81 | Chonchiblanditos |
| 83 | Ukids |
| 79 | Espacio Talleres: *GEA* del 1 al 6 de junio<br>*Fermata* del 7 al 10 de junio |
| 86 | Espacio 2 Market Art: Colectivo *La Salita* |

# METRÓPOLI

## MAPA GENERAL

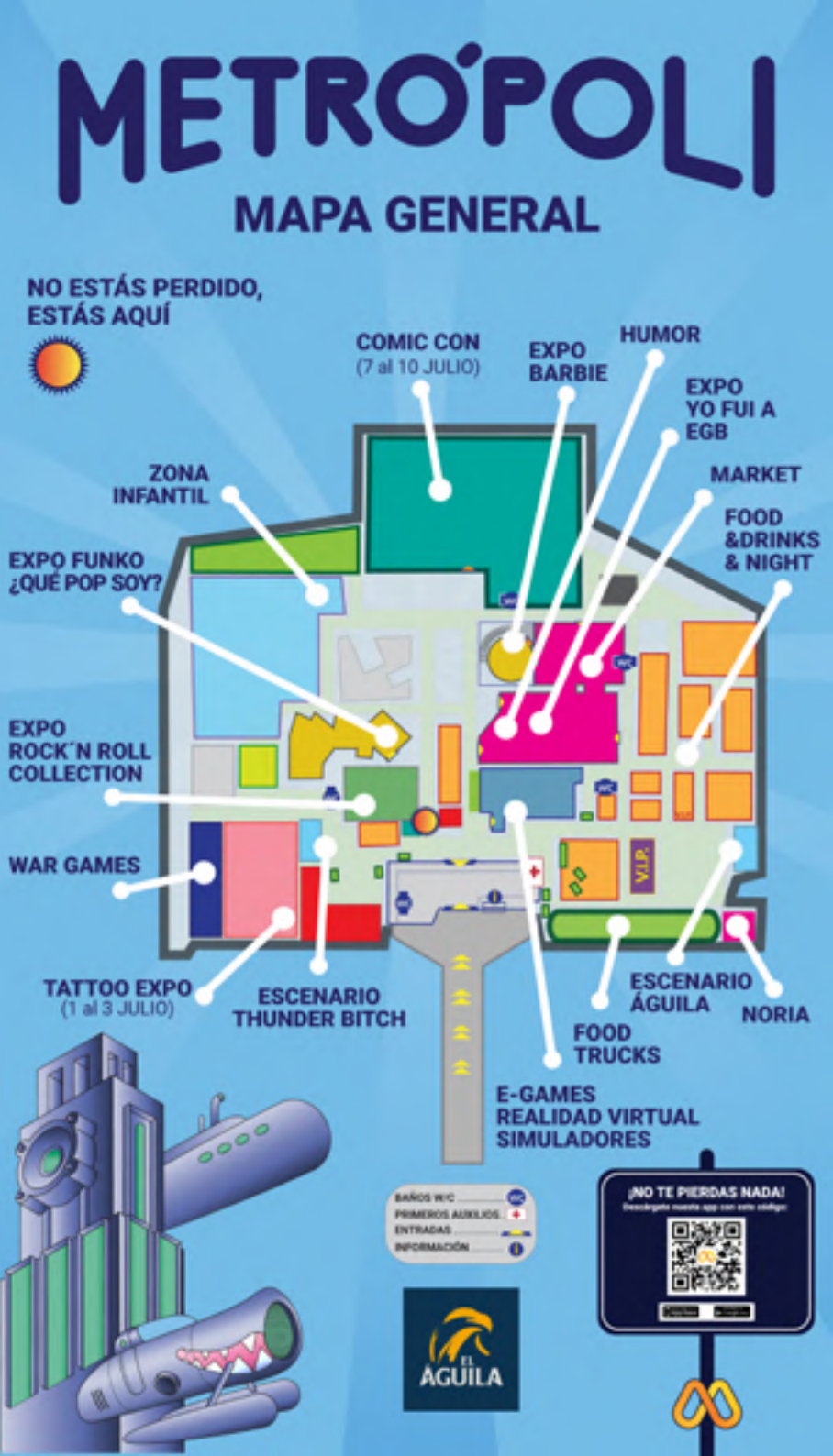

# FOODTRUCKS

# ALIMERKA

## Se AdAPtA a TI CoN

Click& Collect

## ¡DISFRUTA MIENTRAS TU COMPRA TE ESPERA!

Realiza tu compra en alimerkaonline.es

Recoge tu pedido en tan solo 4 horas y sin esperas

GRATIS

Servicio gratuito y sin pedido mínimo

Descubre dónde en:
clickcollect.alimerka.es

# FOODTRUCKS

Todos los días

## RESTAURANTES & FOOD TRUCKS

Seguirle el ritmo a un festival como Metrópoli no es fácil. Pero tranqui, también hemos pensado en eso. Para recargar las pilas solo tendrás que visitar nuestra zona gastronómica. Un año más, en Metrópoli encontrarás tantos establecimientos y de tantos gustos y estilos que lo verdaderamente difícil será decidir por dónde empezar. Los mejores restaurantes, una increíble selección de Food Trucks, establecimientos de comida rápida, dulce, salado... ¡Prometemos que el foodie que llevas dentro saldrá satisfecho de este rincón culinario!

En esta edición de Metrópoli podrás disfrutar de las siguientes Food trucks:

**01. Williamsburg Grill & Beer**
**02. Gala Urban Food**
**03. Chibiski**
**04. Berty`s Burger**
**05. La Pavoneta Gourmet**
**06. L'arte Bianca Street**
**07. La Bombera Foodtruck**
**08. Pizzería La Viajera**
**09. Wendy's Bbq**
**10. Robi**
**11. El 22-comida Mexicana**
**12. Asados El Maizal**
**13. Crepería School Bus**
**14. Ribonin Bistro Truck**
**15. Escopeta Y Perros**
**16. Fried Chicken**
**17. The Truck King**
**08. Arroz Y Tartana Grupo Sibaris Cheff**
**19. Sagar Eventos**
**20. Mercedes Roja**
**21. Seven**
**22. Viajera 2**
**23. Nun pases fame**

# BAR & DRINKS

Todos los días

# BAR & DRINKS

## Todos los días

Las noches de verano invitan a música en la calle, a copas con los amigos y a bailes. Invitan a hacer planes para el siguiente día y para comentar el que ya pasó. Por eso, cada día las puertas de Metrópoli permanecerán abiertas hasta las 4:00 de la madrugada. En nuestra ciudad festival podrás tomarte la última del día (o la primera de la noche) en esos locales que ya son un clásico de la noche gijonesa y que cada año se suman a Metrópoli para aprovechar con nosotros los diez días de festival. Disfruta de la mejor música y el mejor ambiente en las carpas de CIMATA, LOFT CO, GREEN SOUND, EL CHARRO o EL SOHO.

O, si lo prefieres anímate a visitar los alter ego de las nuevas incorporaciones a nuestro festival como son la carpa de GALLERY o BAYPASS. Nuestra noche, al igual que nuestro festival, sigue creciendo. Ya no hay excusa para no disfrutar la noche junto a todos los metropolitanos.

## CIMATA NIGHT

Bares de Cimadevilla: *Bola8*, *Cascayu*, *Corrada*, *Hidalgo*, *Hoyo13*, *Boogaloo Room*, *Omerta*, *Mubarak*, *Sixty*, *Tabacalera* y *TNT*. Encargados de las fiestas, alegría y buen rollo en la noche Gijonesa. Siempre estamos pensando que hacer para pasarlo bien.

Cimata Night

## EL CHARRO

*Rock 'n' roll bar*, así es como se definen, un local en el que la buena música y la cerveza son dos de sus señas de identidad. En Charro podrás escuchar los mejores temas de rock o de blues, tanto actuales como de los grandes clásicos, acompañados de las mejores cervezas artesanas y de importación. Estarán con nosotros amenizando cada noche en Metrópoli.

## LANNA

Siempre combinado la música electrónica y la cultura de club. Un lugar donde música, ambiente, trato y sonido sean capaces de resucitar el espíritu primigenio del clubbing. La calidad del sonido es algo básico. Por eso, Lanna cuenta con un equipo L'ACOUSTIC una de las marcas más prestigiosas en el circuito de clubs y festivales de electrónica.

# BAR & DRINKS

**Todos los días**

## GASOLINE

El primer *ThunderBitchClub* de España, el club más transgresor desembarca en el festival donde hay espacio para todo. Vamos a romper la noche, música en directo y sesiones de tardeo.

## LOS POMARES

La emblemática sidrería gijonesa nos acompañará en este Metrópoli para traer el mejor sabor de la comida casera Asturiana. Comidas y cenas con sello de identidad.

## BOOMBASTIC

El festival Boombastic llega a Metrópoli con un espacio único de dos pisos, donde encontrarás una exclusiva terraza para disfrutar del mejor ambiente y la mejor música urbana del momento.

## BLACKSEA

El bar del tardeo por excelencia del barrio de cimata nos acompaña una edición más con los mejores productos y ambiente, todo un *must* de esta edición.

# BAR & DRINKS

**Todos los días**

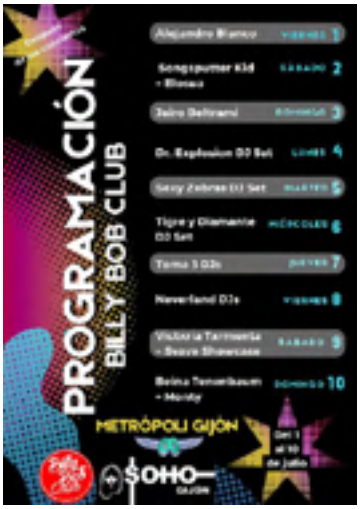


## BILLY BOB

*Rock 'n' roll bar*, así es como se definen, un local en el que la buena música y la cerveza son dos de sus señas de identidad. En Charro podrás escuchar los mejores temas de rock o de blues, tanto actuales como de los grandes clásicos, acompañados de las mejores cervezas artesanas y de importación.

## EL COLONIAL

Otro clásico del ocio nocturno asturiano, donde pasar un buen rato con la mejor música comercial del momento.

## GAVIOTA CALVA

En la carpa de *La Gaviota Calva* podrás encontrar los mejores bocatas del festival, cañas y refrescos para acompañar las tardes Metrópoli.

## SOHO

Es un bar mítico de la noche de Gijón y un clásico de Cimadevilla con la música indie como referente. El Soho no podía faltar un año más a su cita con Metrópoli. Disfruta de su buen ambiente y de sus DJ residentes Melo y Luigi que te harán bailar sin parar.

# Bombastic®

★ ASTURIAS ★ 21-22-23 JUL 2022 ★

JARDINES FERIALES DE LLANERA

JUEVES 21 JULIO

**C.TANGANA**

BERET ☆ SNOW THA PRODUCT ☆ TRUENO
EMILIA ☆ DON PATRICIO ☆ TABURETE ☆ ANA MENA
DJ NANO ▪ MARC SEGUÍ ▪ ROJULI ▪ WALLS
ENOL ▪ ZZOILO ▪ SOFÍA ELLAR ▪ DL BLANDO
VICTXRIA TXRMENTA ▪ CRISTAL JAW ▪ LC EQUIPE ▪ BLVCK SEAL

VIERNES 22 JULIO

NATHY PELUSO ☆ AYAX Y PROK ☆ ELADIO CARRIÓN
FERNANDOCOSTA ☆ FUNZO & BABY LOUD ☆ DELAOSSA
RECYCLED J ☆ FOYONE ☆ JUANCHO MARQUÉS ☆ CHEMA RIVAS
PAULA CENDEJAS ☆ BLAKE ☆ KANE 9.35 ☆ ANIER ☆ NOBEAT
STEREOCODE ▪ MANU CORT ▪ FUSANOCTA ▪ LIONWARE ▪ PAULI DI

☆ SPECIAL CLOSING ☆

**BRESH**

SÁBADO 23 JULIO

NATOS-WAOR-RECYCLED J

HIJOS DE LA RUINA ☆ BIZARRAP ☆ NICKI NICOLE
BAD GYAL ☆ ARNAU GRISO ☆ PTAZETA ☆ RVFV
NIL MOLINER ☆ DANI FERNÁNDEZ ☆ MARLON
HENS ☆ ARON ☆ ALEESHA ☆ RAYDEN ☆ MORAD
ÁLVARO DE LUNA ▪ DUDI ▪ JAIME LORENTE
XAVIBO ☆ AMBKOR ☆ COSTA ☆ JUACKO ☆ ZETAZEN
THE OTTER GANG ▪ ROYCE Q Y EL CALLAO ▪ M.FERRERO ▪ BARELY

Boombastic®
BENIDORM
18-20 AGOSTO
CIUDAD DEPORTIVA GUILLERMO AMOR
C. TANGANA
NATOS+WAOR+RECYCLED J
HIJOS DE LA RUINA
DUKI · BIZARRAP · RELS B
BAD GYAL · LOLA ÍNDIGO
GUITARRICADELAFUENTE · RECYCLED J · QUEVEDO
STICKY M.A. · STAY HOMAS · PTAZETA · MARLON
HENS · MARC SEGUÍ · CRUZ CAFUNÉ · WALLS
BELÉN AGUILERA · LIONWARE · JAIME LORENTE
LARA TAYLOR · AISSA · DEVA · POL 3.14 · DUDI · LOVE YI
DJ's
MICHENLO · FLACA · PABLO GARETA · EPICMOTION
PAULI DI · ROMEO · PUCHE · BLVCK SEAL · THE OTTER GANG
MÁS ARTISTAS POR CONFIRMAR
BOOMBASTICFESTIVAL.COM
Baltimore
MAGMA
NICKNAME

# Boombastic DAY

## COSTA DEL SOL

MARENOSTRUM FUENGIROLA

14 AGOSTO 2022

# DUKI
# BIZARRAP
## FUNZO & BABY LOUD
## QUEVEDO
## POLE HENS
## DUDI

★ BOOMBASTICFESTIVAL.COM ★

CAVIAR URBAN MUSIC

MARENOSTRUM FUENGIROLA

COSTA DEL SOL MÁLAGA

MEDIA PARTNER bushidö TALENT

# VIDEOJUEGOS

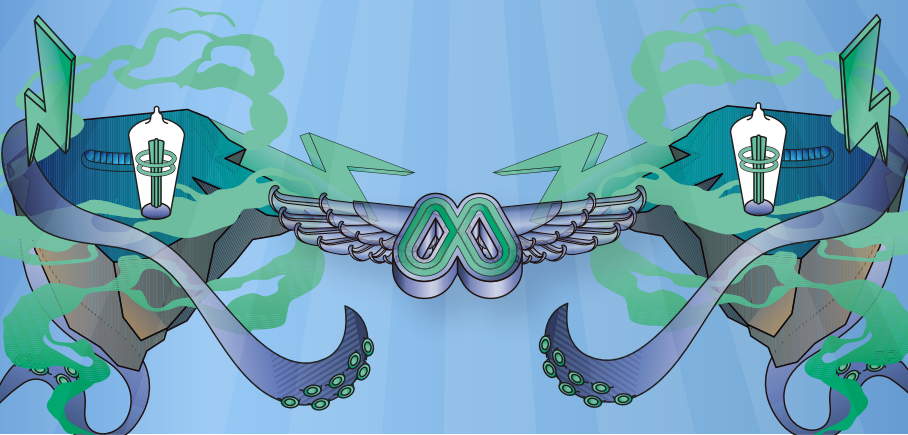

## VR Y GAMING

El año pasado nos confirmamos como el evento gamer de referencia en Asturias y este año no iba a ser menos. El pabellón Liberbank te espera una selección de las sagas y títulos más jugados en multijugador competitivo y las novedades de las principales casas de juegos gracias a **Pure Gaming**.

Un lugar preparado para gamers profesionales, amateurs y todo aquel que quiera disfrutar de un rato muy entretenido con los mejores videojuegos. Juegos como Fortnite, o League of Legends te esperan en Metrópoli listos para que los pruebes. Además, un año más, Pure Gaming pondrá a tu disposición los mejores equipos para que los juegos corran como se merecen, y podrás participar en el sorteo de 4 kits completos de periféricos gaming.

Asimismo **Wuautech** será la encargada del área VR Games, todos los días de 12:00 a 14:00 y de 17:00 a 22:00 (fines de semana sólo por las tardes).

Los juegos de realidad virtual, la pantalla inmersiva que bloquea el mundo exterior y muestra un mundo 3D con imágenes en 360 grados para crear una simulación para el usuario. Por último, de la mano de **JRS**, podremos disfrutar de un simulador de un simulador de triple movimiento de rally profesional.

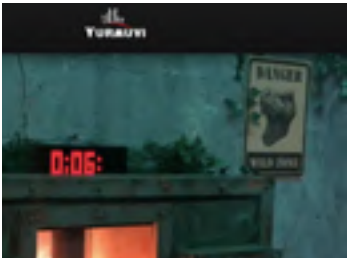

### ESCAPE JURÁSICO - ESCAPE HALL

Tras muchas investigaciones y búsquedas por todo el mundo, al fin habéis llegado a un laboratorio abandonado en busca de unas muestras de dinosaurios, las únicas que existen, pero es imposible sacarlas sin destruirlas, por lo que tendréis que entrar ahí y completar el experimento, no hay otra solución.

Fijaos bien en las muestras y restos de dinosaurios, la información que obtengáis de ellos os permitirá configurar y recuperar un auténtico huevo de dinosaurio.

"Escape Jurásico" de treinta minutos de duración, que podréis disfrutar en todos los días en Metrópoli Gijón.

## REY ENIGMA

La Comic Con contará con la participación del Rey Enigma, el ajedrecista camuflado que se ha hecho viral en redes sociales, e incluso ha saltado a la fama en medios de comunicación. Con un tablero y unas piezas retaba a los visitantes por las calles de Madrid a una partida, en la que si conseguían ganarle, se llevaban un premio de 100 euros. También llevará a cabo una partida simultánea contra varios jugadores de Asturias, pertenecientes al Club Deportivo de Ajedrez Antonio Rico, de Gijón.

**7 de julio - 18:15h**
Exhibición partidas rápidas y a la ciega
Jugadores profesionales se medirán contra el Rey Enigma. También podrán apuntarse personas que se quieran retar contra el Rey Enigma en partidas a la ciega, y se ofrecerá un premio de 100€ al que consiga vencerle.

**8 de julio - 19:00h**
Exhibición de simultáneas.

**9 de julio - De 12:00 a 14:00 y de 16:00 a cierre**
Taller de ajedrez: Zona de juegos para los visitantes, con ayuda y asesoramiento de los monitores. Impartido por el Club Deportivo Antonio Rico y Club Ciudad Naranco.

**De 12:30 a 13:30**
Clase de ajedrez con profesores de la Federación Asturiana
Todas las edades. Inscripciones en ajedrezmetropoli@gmail.

**De 16:00 a 17:00**
Clase de ajedrez con profesores de la Federación Asturiana

**17:30**
Exhibición de ajedrez a la ciega

**De 19:30 a 20:30**
Clase de ajedrez con profesores de la Federación Asturiana

**10 de julio - De 12:00 a 14:00 y de 16:00 a cierre**
Taller de ajedrez: Zona de juegos para los visitantes, con ayuda y asesoramiento de los monitores.

**De 15:30 a 16:30**
Clase de ajedrez con profesores de la Federación Asturiana

**De 17:00 a 20:00**
Torneo de ajedrez

Durante el *"Survival Zombie"* los participantes podrán disfrutar de un scape room gigante de 6 horas de adrenalina y diversión por el recinto privado de Metrópoli, en un espacio invadido por los zombies y en los que tendrán que luchar por sobrevivir.

En *"World Squid Games - Los juegos del calamar"* los participantes podrán formar parte del experimento social de la famosa serie conocida como "El juego del Calamar", donde un grupo de personas con deudas luchan por sobrevivir a una serie de pruebas y juegos en los cuales ser eliminado supone la muerte y ser el último superviviente significa ganar una gran recompensa económica, que en este caso será el bono anual valorado en 300€ para el ganador de cada sesión, que le permitirá a ir gratis a todos los eventos de Survival Zombie durante 2022.

## ENCUENTRO

**9 de julio**

El encuentro, que lleva por nombre *"Desde Al Salir de Clase hasta Física o Química, pasando por Compañeros"* y se llevará a cabo el sábado 9 de julio a las 20 horas, está pensado en un formato Q&A, una batería de preguntas y respuestas que nos acercarán las vivencias de los actores y sus personajes durante el rodaje de las series que, por primera vez en la historia, tienen un encuentro conjunto.

**Manuel Feijoo**

**Virginia Rodríguez**

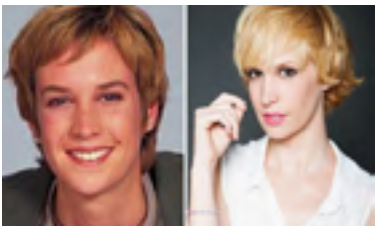

**Blanca Romero**

**Athenea Mata**

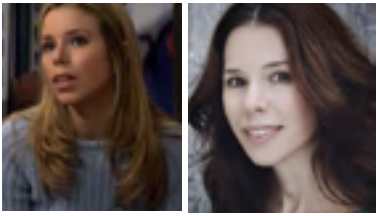

**Cristina Alcázar**

**Carmen Morales**

# METROPOLITANAS

# METROPOLITANAS

**Del 7 al 10 de julio**

Un año más, en Metrópoli y formando parte de Comic Con impulsamos el espacio Metropolitanas. Un lugar de encuentro para la conversación, las charlas y los talleres que aboga por la igualdad de género y un principio de no discriminación por razón de sexo. A pesar de los grandes avances de los últimos años, este espacio sigue siendo tremendamente necesario en un momento en el que la violencia contra las mujeres y su discriminación siguen cubriendo las noticias.

**1 de julio 18.00 horas**
**Anfiteatro Palacio de Congresos**

*Pretty and Olé* es una de las youtuber body positive de referencia en España. María Rodríguez es creadora de sus contenidos, y ofrece consejos de moda y motivación para todas las mujeres, animándolas a amar su «cuerpo serrano». Recientemente ha publicado su libro autobiográfico «Tengo un cuerpo serrano: Sé feliz en cada talla». En Metrópoli llevará a cabo un Meet & Greet con el público.

**8 de julio 19.00 horas**
**Anfiteatro Palacio de Congresos**

La ilustradora *María Hesse* estará presente en Metropolitanas de este año para hablarnos sobre su trayectoria profesional. Su obra está presente en dieciocho países y en 2021 recibió el Cosmopolitan Influencer Award en la categoría de Arte.

# METROPOLITANAS

**Del 7 al 10 de junio**

**2 de julio - 19.00 horas**
**Anfiteatro Palacio de Congresos**

Trabaja como educadora de calle y directora de tiempo libre en programas de exclusión social con menores. Fruto de las experiencias vividas surge su primera novela, “Buenos días” ganadora del certamen de narrativa Princesa Galiana en el año 2008. En el 2022, se alza de nuevo con el premio de narrativa Princesa Galiana con “Susurros del pasado”. Ese mismo año, en junio en la Seria Negra de RBA publicará “El secreto de Erna”.

**2 de julio 19.00 horas**
**Anfiteatro Palacio de Congresos**

Experta en periodismo cultural orientado al mundo del libro y la música. Cuatro novelas publicadas. La última, ‘La isla de las musas’ (Suma, 2020). Es analista política en opinión y crítica literaria. Además participa en el Aula de Cultura de ‘El Comercio’.

**2 de julio - 20.00 horas**
**Anfiteatro Palacio de Congresos**

Paula Marín es psicóloga, escritora, formadora y divulgadora. Ha escrito el libro Revienta que trata sobre 100 relatos en forma de prosa poética, en los cuales expone realidades de manera directa y cruda. Un libro duro, que no deja a nadie indiferente.

En Metropolitanas nos dará una charla enriquecedora en la que tratará el tema del Síndrome de la Impostora, algo demasiado mimetizado en la sociedad actual.

GIJON Life 2022

15 AL 31 JULIO 2022

# ROBE

## AHORA ES CUANDO

15 JULIO | ROBE | 22:00H

#VolvemosConTodo

GIJÓN Life 2022

KISS FM

20 ANIVERSARIO

# MECANOEXPERIENCE

by fever

17 JULIO **MECANO EXPERIENCE** 22:00H

#VolvemosConTodo

GIJÓN
Life
2022
EXPLANADA
ESCUELA DE MARINA
15 AL 31 JULIO 2022
23 JULIO
MANOLO GARCÍA
22:00H
#VolvemosConTodo

GIJÓN
Life
2022
DESTRIPANDO LA HISTORIA
en Concierto
24 JULIO
22:00H
#VolvemosContodo

GIJÓN Life 2022

15 AL 31 JULIO 2022

29 JULIO

**DANI MARTÍN**

22:00H

#VolvemosConTodo

GIJÓN
Life
2022
31 JULIO
JAMES BLUNT
22:00H
#VolvemosConTodo

**PATROCINADORES:**

ALIMERKA

**Dirección:**
Suca García, Marino González e Iker Glez.

**Administración:**
Fany García, Miguel Orejas y Zahida Pérez

**Dirección Comic Con:**
Suca García

**Contratación invitados Cómic:**
Pepe Caldelas

**Diseño:**
Ayelén Rancaño y Anna Martín

**Invitados y Acreditaciones:**
Isabel Canas, Alba Peón,
Olaya Álvarez, Clara de Paz Carroquino

**Encargada de Market:**
Patri Cañón

**Comunicación y Prensa:**
Nitto Cuéllar

**Community Manager:**
Óscar Riesgo, Ihssane Aghbalou

**Producción:**
Sara Zapico, Iker González, Jon Álvarez

**Hostelería:**
Alejandro Hidalgo

**Actividades y exposiciones:**
Valle Suárez

**Contenidos:**
Alejandro Menéndez

neox
MUSIC DAY
urban!
HIJOS DE LA RUINA · BIZARRAP
BAD GYAL · RELS B
QUEVEDO · PTAZETA
D.L. BLANDO
BRESH
AFTERPARTY OFICIAL
PELICANO
NEOXMUSICDAY.COM
PROACTIV
neox
30 JULIO 2022
A CORUÑA
RECINTO FERIAL
EXPOCORUÑA